

CATÁLOGO

1º LEILÃO

**TOUROS
NELORE**

DELECAVE

FAZENDA MUTUM

10/Setembro
terça-feira • 19h

TRANSMISSÃO



CANAL DO BOI

1º LEILÃO

**TOUROS
NELORE**

DELECAVE

FAZENDA MUTUM

60

**TOUROS AVALIADOS
E MELHORADORES**

RETRANSMISSÃO



LEILOEIRA



CONSULTORIA



AVALIAÇÃO



CHANCELA



(43) 3372-1111

connectleiloes.com.br

adv

1º LEILÃO

**TOUROS
NELORE**

DELECAVE

FAZENDA MUTUM

CONDIÇÕES DE FRETE



FRETE GRÁTIS Qualquer quantidade

No **MT** as cidades em destaque (Colniza, Aripuanã, Rondolândia, Juína e Comodoro), não podem receber animais devido a restrições sanitárias

FRETE GRÁTIS Qualquer quantidade

PA entrega grátis até Altamira e **MA** entrega grátis em: Imperatriz, Açailândia, Santa Inês e Bacabal

FRETE GRÁTIS 2 lotes ou mais

FRETE GRÁTIS

RR e AM retira em Humaitá, na compra de 10 animais

RESTRITOS

Não é possível a entrega de animais

Avaliações Genéticas – PMGZ

iABCZ = 5% PM-EM + 5% TMD + 13% PD-ED + 8% PA-ED + 13% PS-ED + 5% PE365 + 10% IPP + 30% STAY + 6% AOL + 5% ACAB.

DECA: Situa a DEP apresentada no rol de animais avaliados pelo programa, mostrando em que faixa está o animal escolhido (do melhor para o pior), variando de DECA 1 (10% melhores) até DECA 10.

CRESCIMENTO:

PD-ED, PA-ED e PS-ED: Peso à Desmama, ao Ano e Sobreano - Efeito direto - expressadas em kg são importantes para quem quer animais pesados nas diferentes idades.

MATERNAL:

PM-EM: Peso à Fase Materna - Efeito de ambiente materno (120 dias), - expresso em kg estima a capacidade de aleitamentos das filhas para desmamar bezerros pesados, busca-se DEPs equilibradas com sistema de produção.

TMD: Total Materno do Peso à Desmama - expresso em kg é a DEP que aponta como deverão ser o peso a desmama considerando a junção do efeito direto e materno.

REPRODUTIVAS:

IPP: Idade ao Primeiro Parto - expresso em dias, está relacionada a precocidade sexual

STAY: Stayability - expresso em % estima a capacidade de permanência da matriz no rebanho (longevidade)

PE365: Perímetro Escrotal aos 365 dias - expresso em cm tem relação direta com precocidade sexual.

CARCAÇA:

AOL: Área de Olho de Lombo – expressa em cm² tem relação direta com rendimento de carcaça (evidência de massas musculares), volume de musculatura relacionada a biotipo e rendimento de carcaça.

ACAB: Acabamento – expressa em mm tem relação direta com acabamento de carcaça, precocidade de terminação e correlação com precocidade sexual.

MORFOLÓGICAS:

E, P e M: Estrutura, Precocidade e Musculosidade - características muito focadas na seleção do biotipo precoce e funcional.

Certificado de Superioridade Genética (CSG)



O CSG alia a superioridade genética do animal ao seu biótipo, pois além do animal estar classificado entre os 20% melhores (com avaliações genéticas de sua safra em nível nacional), passa também por uma avaliação visual feita por um profissional do corpo técnico da ABCZ.

Animais com Certificação Boi com Bula



Requisitos para adquirir o Certificado Boi com Bula:

- 1) Genética e Morfologia: 4 ou 5 Estrelas;
- 2) Não recebem certificado animais negativos para DEPs de Habilidade Materna e Perímetro Escrotal;
- 3) EPM: Não se enquadram animais de biotipo $E > P$ ou $E \leq 3$, $P \leq 4$ ou $M \leq 4$;
- 4) Umbigo: Somente notas 2, 3 e 4;
- 5) RAS (Raça, Aprumos e Sexualidade): Somente notas 3 e 4;
- 6) Bonificação/ Penalização de Biotipos: 1 escore para mais (biotipo precoce) ou para menos (biotipo tardio).

Certificação “Tiro Certo”



A Marca “Tiro Certo” é concedida ao animal que possui o Selo Boi com Bula e que é EXCELENTE no EPMURAS.

Manual Boi com Bula: Estrutura Corporal (E): Baseado na altura e comprimento do esqueleto, sinaliza o tamanho do animal. Precocidade (P): Baseado na relação entre profundidade de costelas e comprimento de pernas, além de virilha baixa. Altos escores indicam animais com biotipo que tendem a serem mais precoces e adaptados.

Musculosidade (M): Indica evidência de musculatura, altos escores são desejados para se obter melhores resultados em rendimentos de carcaça.

E, P e M: Variam de 1 a 6, ficando basicamente entre 3 a 6 em animais adultos.

Umbigo (U): considera-se o tamanho e direcionamento da prega umbilical nas fêmeas, e nos machos também a angulação do prepúcio. Desejado escores 2, 3 e até 4.

Caracterização Racial (R), Aprumos (A) e Sexualidade (S): nota máxima para estas características é 4.

Estrelas: Para a Avaliação Genética, as classes de Estrelas são compostas de acordo com o Índice ABCZ - iABCZ do Programa de Melhoramento Genético de Zebuínos (PMGZ) da Associação Brasileira de Criadores de Zebu (ABCZ). Para Avaliação Morfológica as Estrelas são baseadas nas classes do Índice EPMURAS® – Retrato Falado.

ESTRELAS	DECA iABCZ	EPMURAS
5 estrelas	DECA 1	EXCELENTE
4 estrelas	DECA 2	MUITO BOM
3 estrelas	DECA 3	BOM
2 estrelas	DECA 4	REGULAR
1 estrela	DECA 5 até DECA 10	INFERIOR



LOTE
01

5870 PO DELECAVE

RGD: **VVD 5870** NASC: **25/10/2022** SEXO: **MACHO**

REM ESTEIO

REM F22 FIV

REM INTENSO

X

5077 PO DELECAVE

REM GEIOTA

SONORA DELECAVE

PESO (Kg)	CE (cm)	EPMURAS
736	40	Excelente



 **PMGZ | DECAS**

CRESCIMENTO		MATERNAL				REPRODUTIVAS			CARÇAÇA		MORFOLÓGICAS		
iABCZ	DECA	PD-ED	PS-ED	PM-EM	TMD	IPP	STAY	PE365	AOL	ACAB.	E	P	M
24,88	1	1	1	2	1	1	1	1	1	1	1	1	1



10/Sete
terça-feira

>> CLIQUE NA IMAGEM PARA



VER O VÍDEO DO ANIMAL <<



LOTE
02

6171 FIV DELECAVE

RGD: **VVD 6171** NASC: **20/01/2023** SEXO: **MACHO**

REM VOKOLO

D4685 DA MN

QUARUP BONS

X

RITINHA DELECAVE

MAYA BONS

NAYAK FIV DELECAVE

PESO (Kg)	CE (cm)	EPMURAS
718	39	Excelente

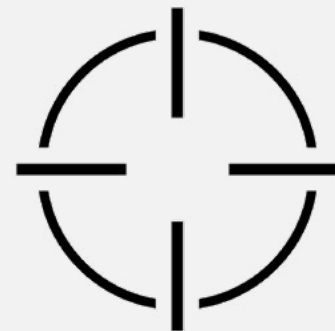

 **PMGZ | DECAS**

CRESCIMENTO		MATERNAL				REPRODUTIVAS			CARÇAÇA		MORFOLÓGICAS		
iABCZ	DECA	PD-ED	PS-ED	PM-EM	TMD	IPP	STAY	PE365	AOL	ACAB.	E	P	M
14,39	1	2	2	1	1	1	4	1	2	2	2	1	1

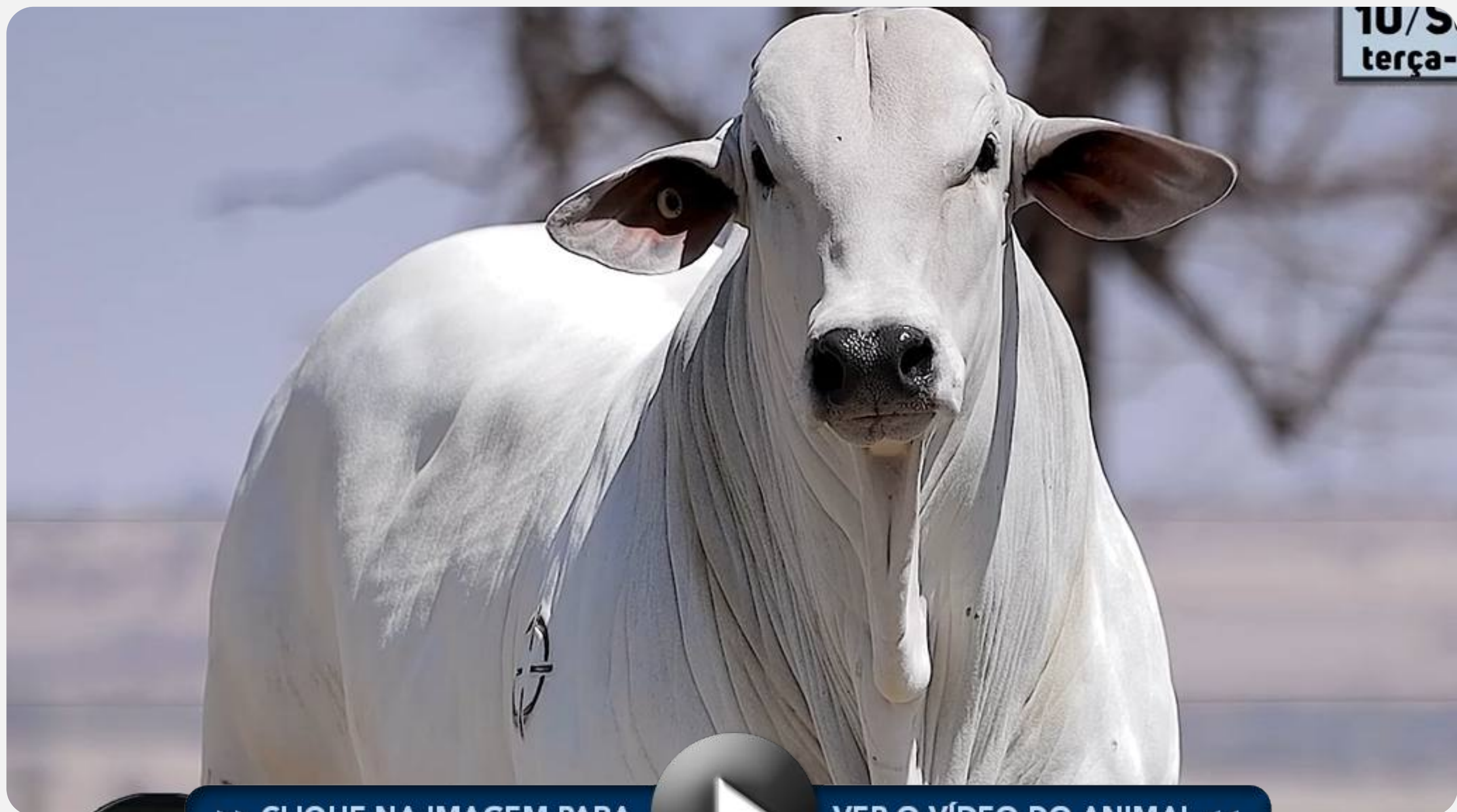

>> CLIQUE NA IMAGEM PARA



VER O VÍDEO DO ANIMAL <<



LOTE
03

5813 PO DELECAVE

RGD: **VVD 5813** NASC: **14/10/2022** SEXO: **MACHO**

REM TORIXOREU

AVESSO TE DA BELA

REM ARMADOR

X

4109 DELECAVE

REM RONDA

PARABOLA DELECAVE

PESO (Kg)	CE (cm)	EPMURAS
787	42	Excelente



 **PMGZ | DECAS**

CRESCIMENTO		MATERNAL		REPRODUTIVAS			CARÇAÇA		MORFOLÓGICAS				
iABCZ	DECA	PD-ED	PS-ED	PM-EM	TMD	IPP	STAY	PE365	AOL	ACAB.	E	P	M
21,09	1	1	1	2	1	1	1	1	1	2	2	1	1



>> CLIQUE NA IMAGEM PARA



VER O VÍDEO DO ANIMAL <<



LOTE
04

6062 PO DELECAVE

RGD: **VVD 6062** NASC: **13/07/2022** SEXO: **MACHO**

REM ESTEIO

REM USP

REM INTENSO

X

4539 PO DELECAVE

REM GEIOTA

MANTRA FIV DELECAVE

PESO (Kg)	CE (cm)	EPMURAS
764	42	Excelente

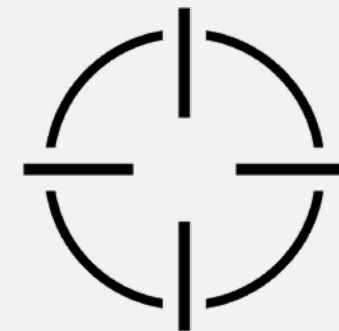

 **PMGZ | DECAS**

CRESCIMENTO		MATERNAL				REPRODUTIVAS			CARÇAÇA		MORFOLÓGICAS		
iABCZ	DECA	PD-ED	PS-ED	PM-EM	TMD	IPP	STAY	PE365	AOL	ACAB.	E	P	M
18,48	1	3	1	2	2	1	1	1	1	1	1	1	1

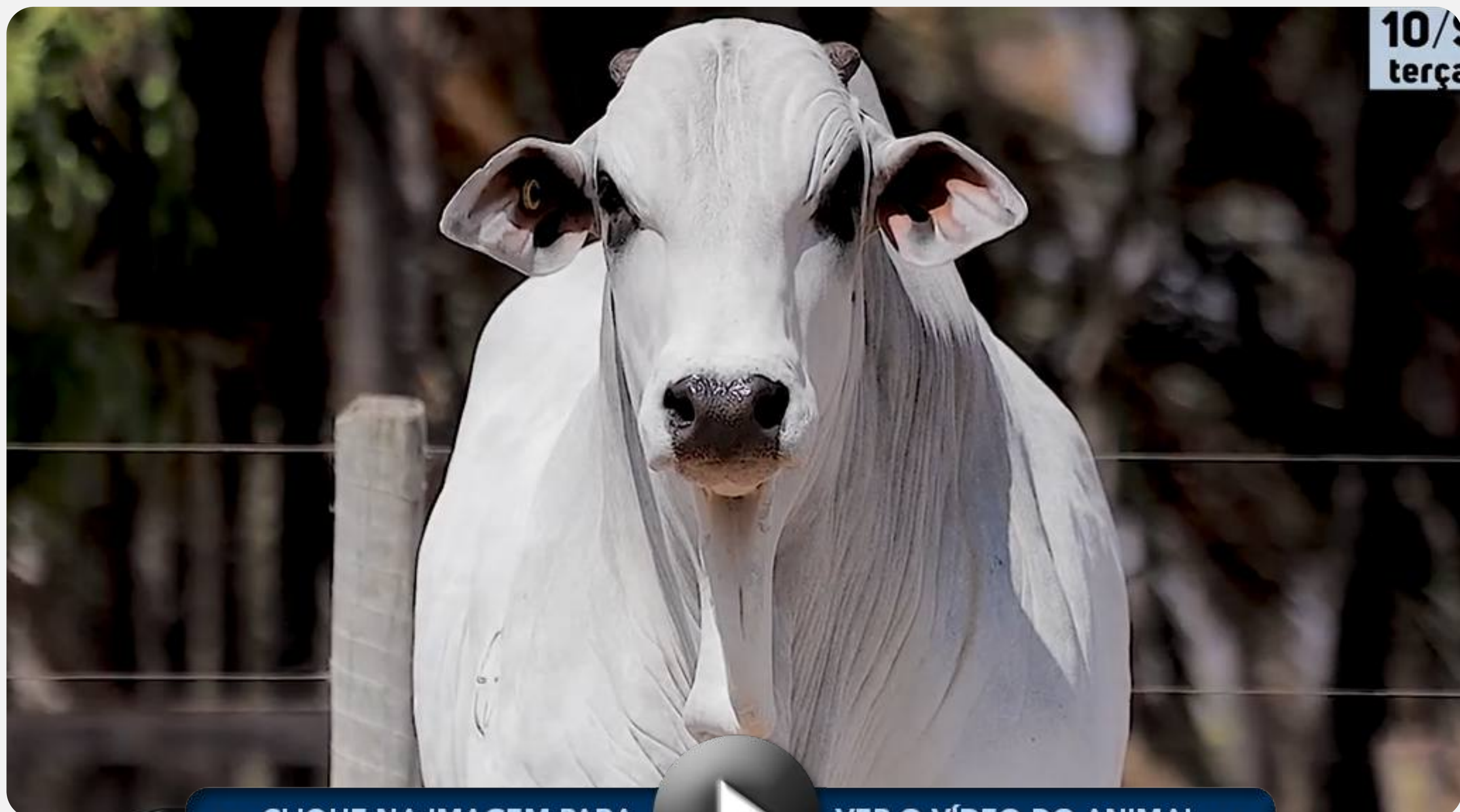

10/3
terça

>> CLIQUE NA IMAGEM PARA



VER O VÍDEO DO ANIMAL <<



LOTE
05

5868 PO DELECAVE

RGD: **VVD 5868** NASC: **24/10/2022** SEXO: **MACHO**

REM ARMADOR

REM USP

REM DULLDOG

X

SHAPIRA DELECAVE

REM URIRI

OJULIA DELECAVE

PESO (Kg)	CE (cm)	EPMURAS
830	39	Excelente



 **PMGZ | DECAS**

CRESCIMENTO		MATERNAL		REPRODUTIVAS			CARÇAÇA		MORFOLÓGICAS				
iABCZ	DECA	PD-ED	PS-ED	PM-EM	TMD	IPP	STAY	PE365	AOL	ACAB.	E	P	M
14,98	1	1	1	3	1	1	4	1	2	4	1	1	1



>> CLIQUE NA IMAGEM PARA



VER O VÍDEO DO ANIMAL <<



LOTE
06

6086 PO DELECAVE

RGD: **VVD 6086** NASC: **06/01/2023** SEXO: **MACHO**

REM ARMADOR

MANDARIN MAT.

COMBOIO FIV DA S.NICE

X

3654 PO DELECAVE

B4987 FIV DA S.NICE

PROVANZA DELECAVE

PESO (Kg)	CE (cm)	EPMURAS
698	42	Excelente

 **PMGZ | DECAS**

CRESCIMENTO		MATERNAL		REPRODUTIVAS			CARÇAÇA		MORFOLÓGICAS				
iABCZ	DECA	PD-ED	PS-ED	PM-EM	TMD	IPP	STAY	PE365	AOL	ACAB.	E	P	M
11,37	2	1	1	2	1	4	7	1	1	2	4	1	1



>> CLIQUE NA IMAGEM PARA



VER O VÍDEO DO ANIMAL <<



LOTE
07

6173 FIV DELECAVE

RGD: **VVD 6173** NASC: **23/01/2023** SEXO: **MACHO**

VERNON MAT.

REM USP

CARANDAH MAT.

X

4421 PO DELECAVE

ANDREZA MAT.

SAARITA DELECAVE

PESO (Kg)	CE (cm)	EPMURAS
760	50	Excelente

 **PMGZ | DECAS**

CRESCIMENTO		MATERNAL		REPRODUTIVAS			CARÇAÇA		MORFOLÓGICAS				
iABCZ	DECA	PD-ED	PS-ED	PM-EM	TMD	IPP	STAY	PE365	AOL	ACAB.	E	P	M
16,03	1	1	1	6	1	2	4	1	1	7	1	1	1



>> CLIQUE NA IMAGEM PARA



VER O VÍDEO DO ANIMAL <<



LOTE
08

5847 PO DELECAVE

RGD: **VVD 5847** NASC: **14/10/2022** SEXO: **MACHO**

REM ARMADOR

REM USP

COMBOIO FIV DA S.NICE

X

SXHER DELECAVE

B4987 FIV DA S.NICE

MIRFA FIV DELECAVE

PESO (Kg)	CE (cm)	EPMURAS
742	40	Excelente



 **PMGZ | DECAS**

CRESCIMENTO		MATERNAL				REPRODUTIVAS			CARÇAÇA		MORFOLÓGICAS		
iABCZ	DECA	PD-ED	PS-ED	PM-EM	TMD	IPP	STAY	PE365	AOL	ACAB.	E	P	M
14,55	1	1	1	2	1	2	4	1	1	4	3	1	1

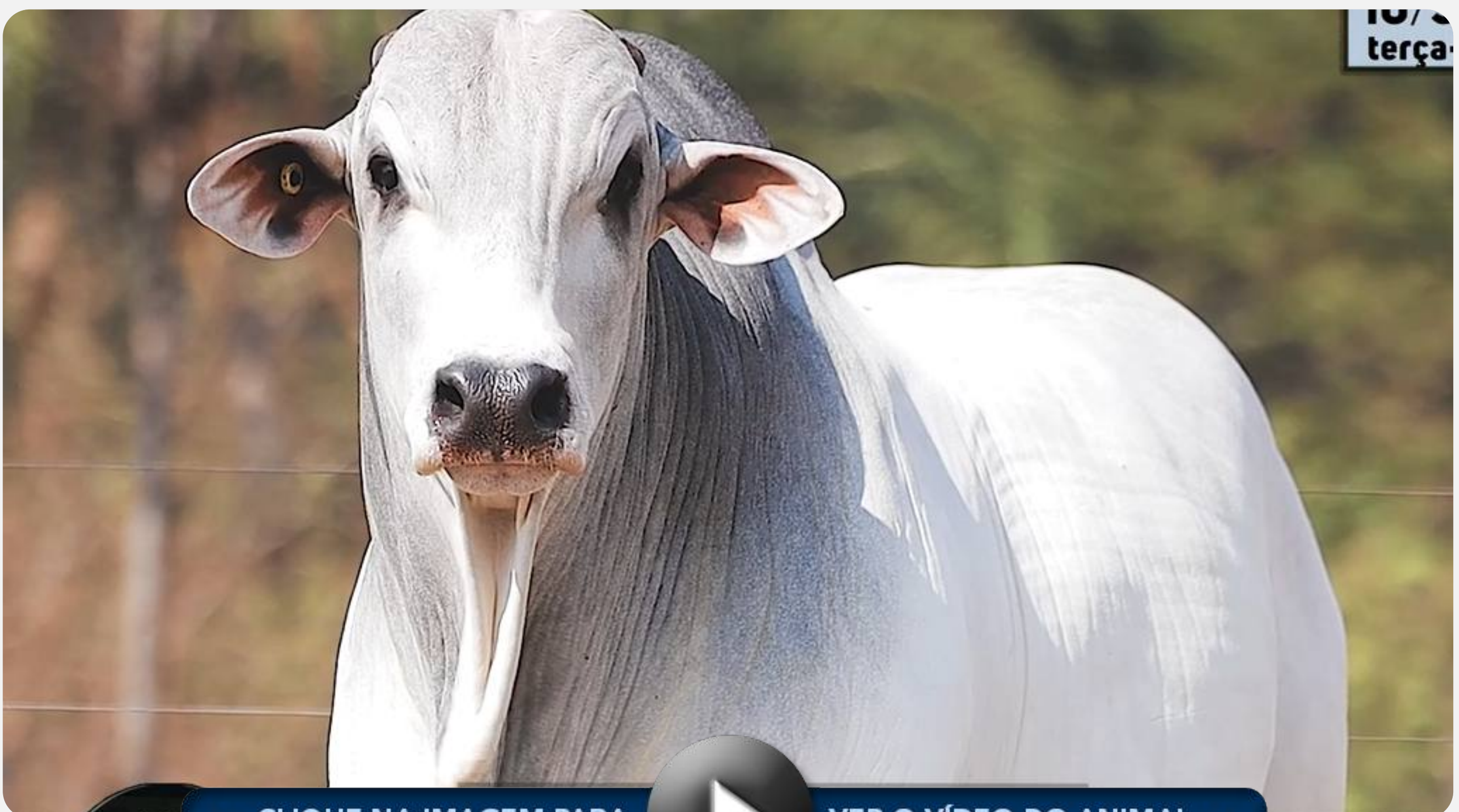

>> CLIQUE NA IMAGEM PARA



VER O VÍDEO DO ANIMAL <<



LOTE
09

1510 FIV DELECAVE

RGD: **VVDM 1510** NASC: **23/11/2022** SEXO: **MACHO**

QUARUP BONS

REM ARMADOR

ESPARTANO MAT.

X

830 FIV DELECAVE

BARAVAH MAT.

PAMELA FIV DELECAVE

PESO (Kg)	CE (cm)	EPMURAS
756	41	Excelente



 **PMGZ | DECAS**

CRESCIMENTO		MATERNAL		REPRODUTIVAS			CARÇAÇA		MORFOLÓGICAS				
iABCZ	DECA	PD-ED	PS-ED	PM-EM	TMD	IPP	STAY	PE365	AOL	ACAB.	E	P	M
20,66	1	1	1	3	1	1	2	1	1	2	2	1	1



>> CLIQUE NA IMAGEM PARA



VER O VÍDEO DO ANIMAL <<



LOTE
10

6041 PO DELECAVE

RGD: **VVD 6041** NASC: **26/12/2022** SEXO: **MACHO**

REM ARMADOR

AVESSO TE DA BELA

COMBOIO FIV DA S.NICE

X

SORRENTA DELECAVE

B4987 FIV DA S.NICE

NISOLA DELECAVE

PESO (Kg)	CE (cm)	EPMURAS
716	40	Excelente



 **PMGZ | DECAS**

CRESCIMENTO		MATERNAL				REPRODUTIVAS			CARÇAÇA		MORFOLÓGICAS		
iABCZ	DECA	PD-ED	PS-ED	PM-EM	TMD	IPP	STAY	PE365	AOL	ACAB.	E	P	M
15,27	1	1	1	3	1	2	4	1	1	3	2	1	1



10/
terç

>> CLIQUE NA IMAGEM PARA



VER O VÍDEO DO ANIMAL <<



LOTE
11

5718 PO DELECAVE

RGD: **VVD 5718** NASC: **13/07/2022** SEXO: **MACHO**

REM DULLDOG

FUNCIONARIO NAVIRAI

REM GLADIADOR

X

4256 DELECAVE

REM CARMESIN

ODESSA DELECAVE

PESO (Kg)	CE (cm)	EPMURAS
810	46	Excelente

 **PMGZ | DECAS**

CRESCIMENTO		MATERNAL		REPRODUTIVAS			CARÇAÇA		MORFOLÓGICAS				
iABCZ	DECA	PD-ED	PS-ED	PM-EM	TMD	IPP	STAY	PE365	AOL	ACAB.	E	P	M
10,64	2	1	1	1	1	3	8	1	1	1	1	1	1



>> CLIQUE NA IMAGEM PARA



VER O VÍDEO DO ANIMAL <<



LOTE
12

5693 PO DELECAVE

RGD: **VVD 5693** NASC: **03/07/2022** SEXO: **MACHO**

ZAPP BEABISA

ADAMO FIV KUBERA

DON QUIXOTE MAT.

X

4657 PO DELECAVE

BLANDICIA MAT.

SILVANIAH DELECAVE

PESO (Kg)	CE (cm)	EPMURAS
776	39	Excelente

 **PMGZ | DECAS**

CRESCIMENTO		MATERNAL		REPRODUTIVAS			CARÇAÇA		MORFOLÓGICAS				
iABCZ	DECA	PD-ED	PS-ED	PM-EM	TMD	IPP	STAY	PE365	AOL	ACAB.	E	P	M
11,5	2	1	1	2	1	3	6	1	1	1	1	1	1

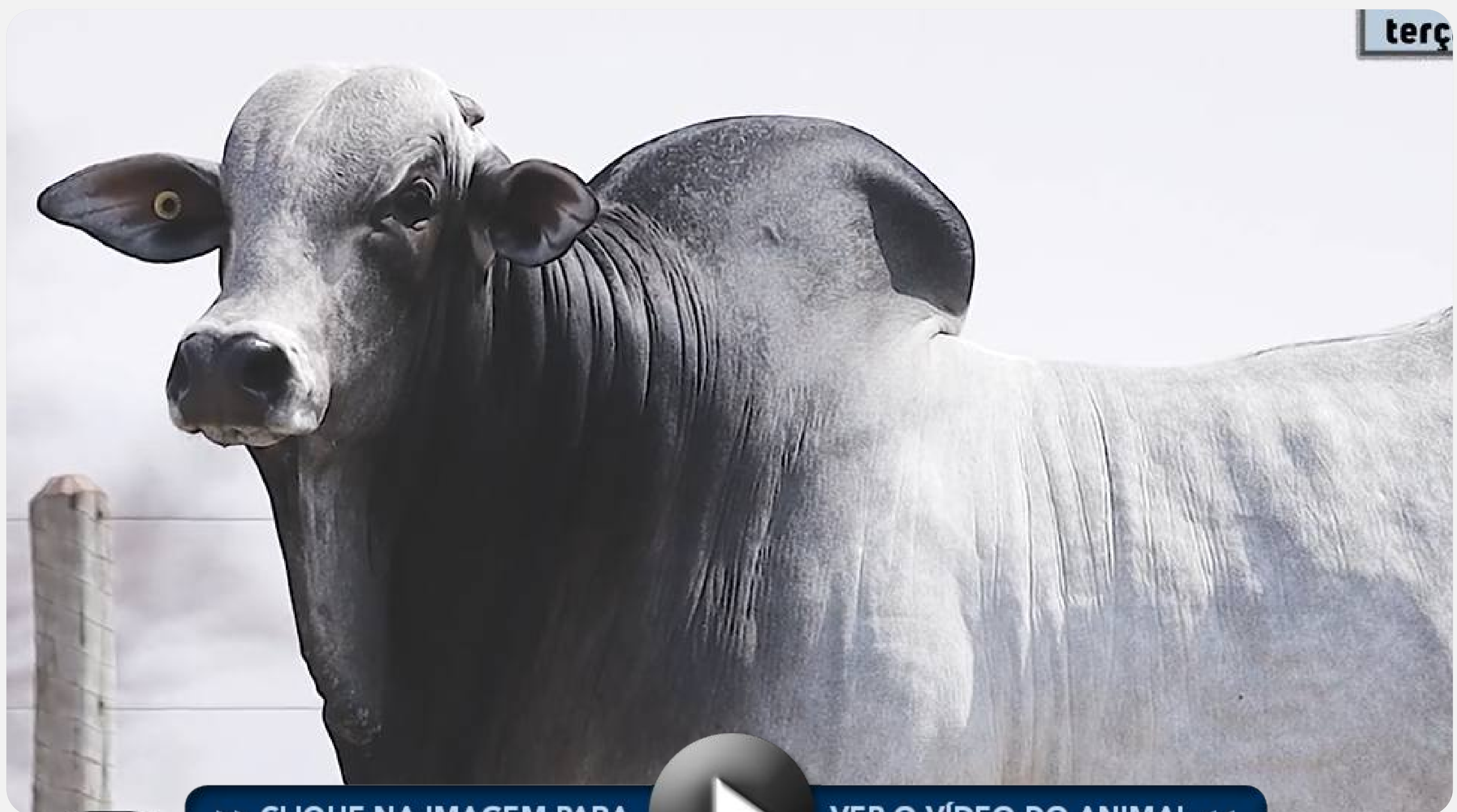

>> CLIQUE NA IMAGEM PARA



VER O VÍDEO DO ANIMAL <<



LOTE
13

5752 PO DELECAVE

RGD: **VVD 5752** NASC: **27/08/2022** SEXO: **MACHO**

REM ARMADOR

DONATO DE NAVIRAI

REM F22 FIV

X

3793 PO DELECAVE

REM VOTUPORANGA

PENTELA DELECAVE

PESO (Kg)	CE (cm)	EPMURAS
796	44	Muito Bom

 **PMGZ | DECAS**

CRESCIMENTO		MATERNAL				REPRODUTIVAS			CARÇAÇA		MORFOLÓGICAS		
iABCZ	DECA	PD-ED	PS-ED	PM-EM	TMD	IPP	STAY	PE365	AOL	ACAB.	E	P	M
12,54	2	1	1	7	3	2	4	2	1	1	2	1	1



>> CLIQUE NA IMAGEM PARA



VER O VÍDEO DO ANIMAL <<



LOTE
14

1566 PO DELECAVE

RGD: **VVDM 1566** NASC: **19/10/2022** SEXO: **MACHO**

VERNON MAT.

D4685 DA MN

CARANDAH MAT.

X

655 FIV DELECAVE

ANDREZA MAT.

PATRIOTA FIV DELECAVE

PESO (Kg)	CE (cm)	EPMURAS
704	38	Excelente

 **PMGZ | DECAS**

CRESCIMENTO		MATERNAL				REPRODUTIVAS			CARÇAÇA		MORFOLÓGICAS		
iABCZ	DECA	PD-ED	PS-ED	PM-EM	TMD	IPP	STAY	PE365	AOL	ACAB.	E	P	M
9,4	2	1	1	7	3	3	5	2	2	3	1	1	1



>> CLIQUE NA IMAGEM PARA



VER O VÍDEO DO ANIMAL <<



LOTE
15

6057 PO DELECAVE

RGD: **VVD 6057** NASC: **12/07/2022** SEXO: **MACHO**

REM VOKOLO

HAMLET DA BELA

QUARUP BONS

X

4776 PO DELECAVE

MAYA BONS

PONDERA DELECAVE

PESO (Kg)	CE (cm)	EPMURAS
720	37	Muito Bom

 **PMGZ | DECAS**

CRESCIMENTO		MATERNAL		REPRODUTIVAS			CARÇAÇA		MORFOLÓGICAS				
iABCZ	DECA	PD-ED	PS-ED	PM-EM	TMD	IPP	STAY	PE365	AOL	ACAB.	E	P	M
7,37	3	2	2	4	3	3	6	1	2	8	2	1	1



>> CLIQUE NA IMAGEM PARA



VER O VÍDEO DO ANIMAL <<



LOTE
16

5900 PO DELECAVE

RGD: **VVD 5900** NASC: **04/11/2022** SEXO: **MACHO**

REM ARMADOR

REM USP

QUARRIE FIV COL

X

4956 PO DELECAVE

HARONA COL

SYLVIA DELECAVE

PESO (Kg)	CE (cm)	EPMURAS
712	41	Muito Bom



 **PMGZ | DECAS**

CRESCIMENTO		MATERNAL				REPRODUTIVAS			CARÇAÇA		MORFOLÓGICAS		
iABCZ	DECA	PD-ED	PS-ED	PM-EM	TMD	IPP	STAY	PE365	AOL	ACAB.	E	P	M
17,35	1	1	1	1	1	1	3	3	5	1	1	1	1



10/S
terça

>> CLIQUE NA IMAGEM PARA



VER O VÍDEO DO ANIMAL <<



LOTE
17

5964 PO DELECAVE

RGD: **VVD 5964** NASC: **01/12/2022** SEXO: **MACHO**

REM ARMADOR

MERITO FIV VYDA

REM DULLDOG

X

SURIANI DELECAVE

REM URIRI

OMARA DELECAVE

PESO (Kg)	CE (cm)	EPMURAS
746	38	Muito Bom

 **PMGZ | DECAS**

CRESCIMENTO		MATERNAL				REPRODUTIVAS			CARÇAÇA		MORFOLÓGICAS		
iABCZ	DECA	PD-ED	PS-ED	PM-EM	TMD	IPP	STAY	PE365	AOL	ACAB.	E	P	M
11,84	2	1	1	2	1	2	7	1	1	3	1	2	1



>> CLIQUE NA IMAGEM PARA



VER O VÍDEO DO ANIMAL <<



LOTE
18

5894 PO DELECAVE

RGD: **VVD 5894** NASC: **31/10/2022** SEXO: **MACHO**

VERNON MAT.

D4685 DA MN

CARANDAH MAT.

X

SUSZIE DELECAVE

ANDREZA MAT.

ESCULTURA TE DELEC.

PESO (Kg)	CE (cm)	EPMURAS
774	39	Excelente

 **PMGZ | DECAS**

CRESCIMENTO		MATERNAL				REPRODUTIVAS			CARÇAÇA		MORFOLÓGICAS		
iABCZ	DECA	PD-ED	PS-ED	PM-EM	TMD	IPP	STAY	PE365	AOL	ACAB.	E	P	M
14,86	1	1	1	7	1	1	4	2	1	3	1	1	1

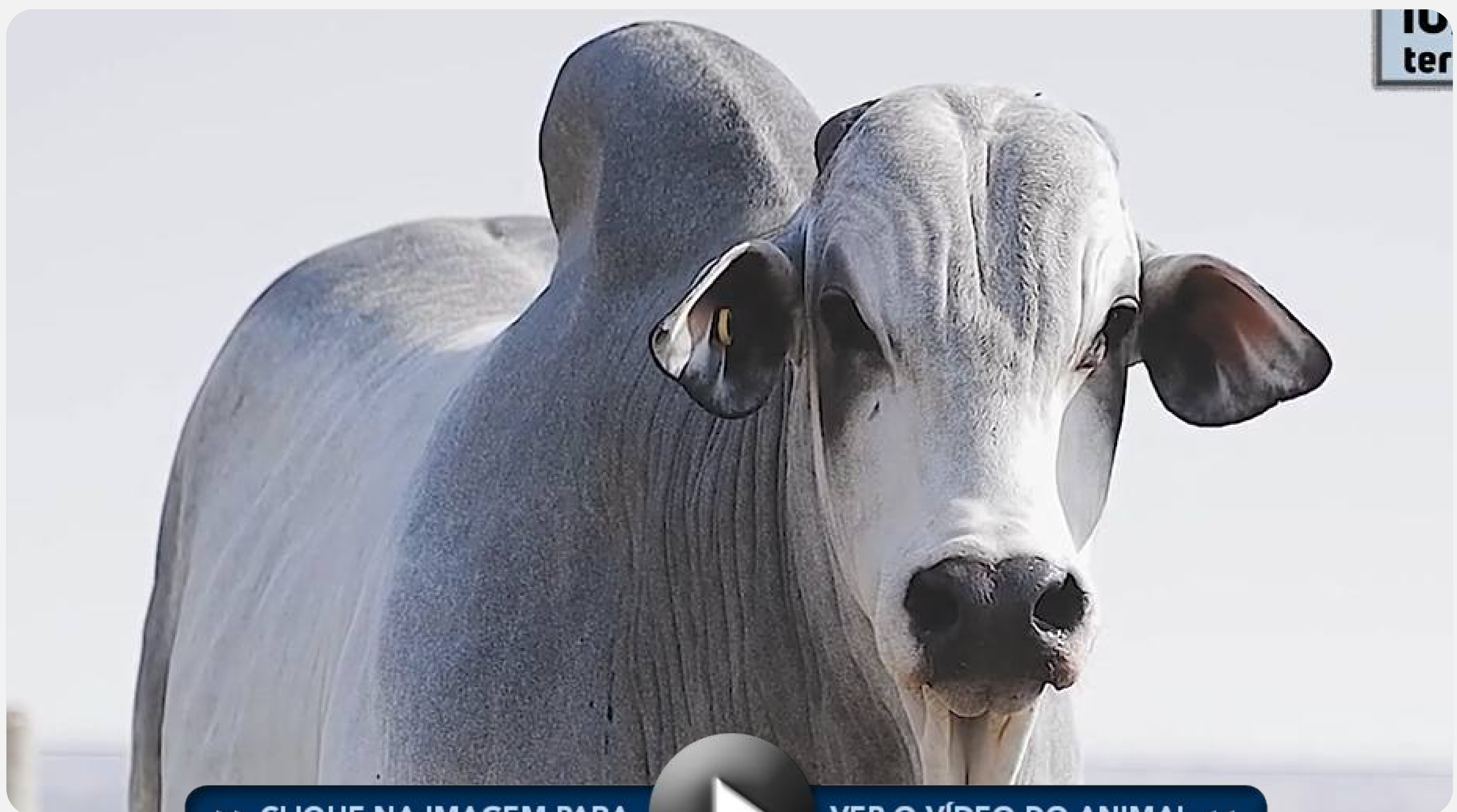

>> CLIQUE NA IMAGEM PARA



VER O VÍDEO DO ANIMAL <<



LOTE
19

5982 PO DELECAVE

RGD: **VVD 5982** NASC: **02/12/2022** SEXO: **MACHO**

VERNON MAT.

JERU FIV DO BRUMADO

CARANDAH MAT.

X

MORENA DELECAVE

ANDREZA MAT.

DIVA TE DO DELECAVE

PESO (Kg)	CE (cm)	EPMURAS
754	38	Muito Bom

 **PMGZ | DECAS**

CRESCIMENTO		MATERNAL				REPRODUTIVAS			CARÇAÇA		MORFOLÓGICAS		
iABCZ	DECA	PD-ED	PS-ED	PM-EM	TMD	IPP	STAY	PE365	AOL	ACAB.	E	P	M
6,8	3	1	1	9	3	4	8	4	3	8	1	3	2



>> CLIQUE NA IMAGEM PARA



VER O VÍDEO DO ANIMAL <<



LOTE
20

6154 PO DELECAVE

RGD: **VVD 6154** NASC: **03/10/2022** SEXO: **MACHO**

REM ARMADOR

AVESSO TE DA BELA

B6777 DA S.NICE

X

SANDALIA DELECAVE

AGUITTA DA S.NICE

JACARTA DELECAVE

PESO (Kg)	CE (cm)	EPMURAS
784	43	Muito Bom

 **PMGZ | DECAS**

CRESCIMENTO		MATERNAL		REPRODUTIVAS			CARÇAÇA		MORFOLÓGICAS				
iABCZ	DECA	PD-ED	PS-ED	PM-EM	TMD	IPP	STAY	PE365	AOL	ACAB.	E	P	M
12,02	2	1	2	1	1	5	5	1	1	4	3	1	2



>> CLIQUE NA IMAGEM PARA



VER O VÍDEO DO ANIMAL <<



LOTE
21

6053 PO DELECAVE

RGD: **VVD 6053** NASC: **10/07/2022** SEXO: **MACHO**

ZAPP BEABISA

MANDARIN MAT.

DON QUIXOTE MAT.

X

4216 DELECAVE

BLANDICIA MAT.

LHOGU DELECAVE

PESO (Kg)	CE (cm)	EPMURAS
796	43	Muito Bom

 **PMGZ | DECAS**

CRESCIMENTO		MATERNAL				REPRODUTIVAS			CARÇAÇA		MORFOLÓGICAS		
iABCZ	DECA	PD-ED	PS-ED	PM-EM	TMD	IPP	STAY	PE365	AOL	ACAB.	E	P	M
10,67	2	2	1	1	1	4	6	1	1	2	1	3	3

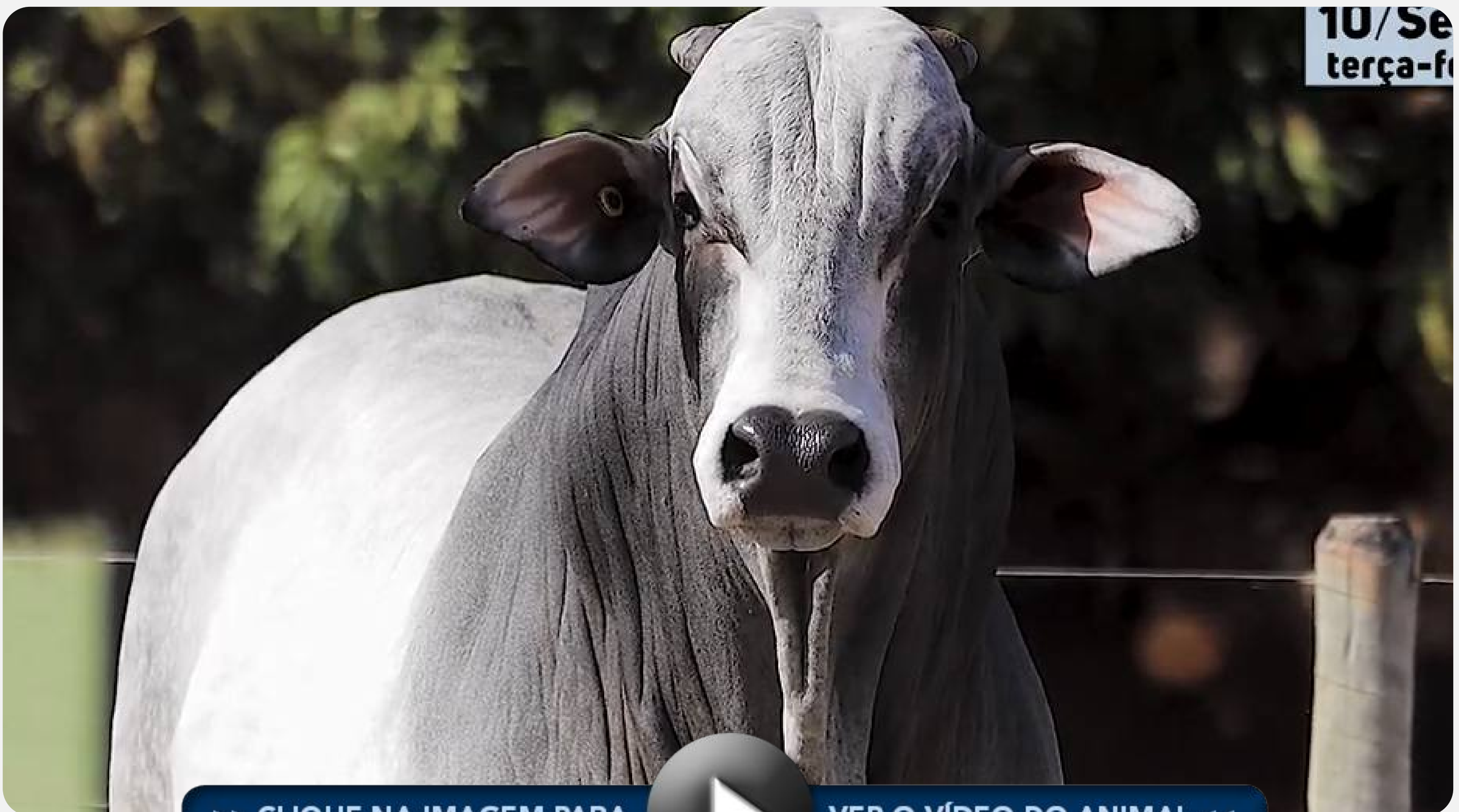

10/Se
terça-f

>> CLIQUE NA IMAGEM PARA



VER O VÍDEO DO ANIMAL <<



LOTE
22

5845 PO DELECAVE

RGD: **VVD 5845** NASC: **14/10/2022** SEXO: **MACHO**

REM ARMADOR

D4685 DA MN

REM F22 FIV

X

SERRITA DELECAVE

REM VOTUPORANGA

LU DELECAVE

PESO (Kg)	CE (cm)	EPMURAS
757	43	Muito Bom



 **PMGZ | DECAS**

CRESCIMENTO		MATERNAL		REPRODUTIVAS			CARÇAÇA		MORFOLÓGICAS				
iABCZ	DECA	PD-ED	PS-ED	PM-EM	TMD	IPP	STAY	PE365	AOL	ACAB.	E	P	M
18	1	2	1	2	1	1	2	1	1	1	5	1	1



>> CLIQUE NA IMAGEM PARA



VER O VÍDEO DO ANIMAL <<



LOTE
23

1526 FIV DELECAVE

RGD: **VVDM 1526** NASC: **28/11/2022** SEXO: **MACHO**

QUARUP BONS

REM ARMADOR

ESPARTANO MAT.

X

830 FIV DELECAVE

BARAVAH MAT.

PAMELA FIV DELECAVE

PESO (Kg)	CE (cm)	EPMURAS
716	41	Muito Bom



 **PMGZ | DECAS**

CRESCIMENTO		MATERNAL				REPRODUTIVAS			CARÇAÇA		MORFOLÓGICAS		
iABCZ	DECA	PD-ED	PS-ED	PM-EM	TMD	IPP	STAY	PE365	AOL	ACAB.	E	P	M
19,35	1	1	1	3	1	1	2	1	1	2	2	1	1

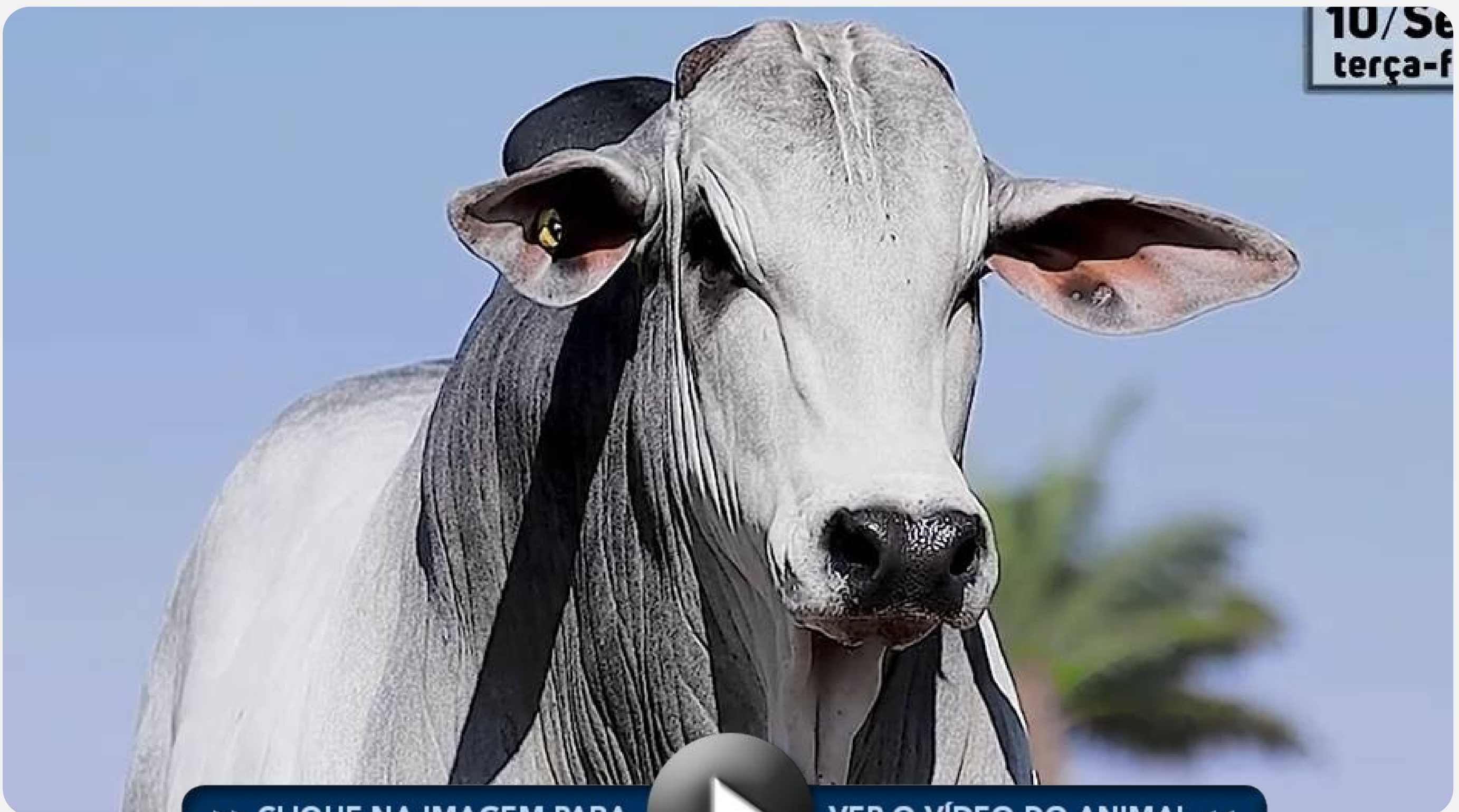

10/Sa
terça-f

>> CLIQUE NA IMAGEM PARA



VER O VÍDEO DO ANIMAL <<



LOTE
24

5721 PO DELECAVE

RGD: **VVD 5721** NASC: **14/07/2022** SEXO: **MACHO**

REM ARMADOR

JABRIEL FIV DE NAVIRAI

COMBOIO FIV DA S.NICE

X

SEMILHA DELECAVE

B4987 FIV DA S.NICE

MELINA DELECAVE

PESO (Kg)	CE (cm)	EPMURAS
791	42	Muito Bom

 **PMGZ | DECAS**

CRESCIMENTO		MATERNAL		REPRODUTIVAS			CARÇAÇA		MORFOLÓGICAS				
iABCZ	DECA	PD-ED	PS-ED	PM-EM	TMD	IPP	STAY	PE365	AOL	ACAB.	E	P	M
9,98	2	1	1	5	2	4	6	2	1	2	4	1	1



>> CLIQUE NA IMAGEM PARA



VER O VÍDEO DO ANIMAL <<



LOTE
25

5838 PO DELECAVE

RGD: **VVD 5838** NASC: **18/10/2022** SEXO: **MACHO**

REM ARMADOR

FUNCIONARIO NAVIRAI

QUARRIE FIV COL

X

ONGA DELECAVE

HARONA COL

LABUTA FIV DELECAVE

PESO (Kg)	CE (cm)	EPMURAS
766	40	Muito Bom



CRESCIMENTO		MATERNAL				REPRODUTIVAS			CARÇAÇA		MORFOLÓGICAS		
iABCZ	DECA	PD-ED	PS-ED	PM-EM	TMD	IPP	STAY	PE365	AOL	ACAB.	E	P	M
9,51	2	1	1	1	1	2	7	4	7	1	2	3	3



>> CLIQUE NA IMAGEM PARA



VER O VÍDEO DO ANIMAL <<



LOTE
26

1555 PO DELECAVE

RGD: **VVDM 1555** NASC: **12/10/2022** SEXO: **MACHO**

REM TORIXOREU

D4685 DA MN

REM ARMADOR

X

749 PO DELECAVE

REM RONDA

NIAGAR DELECAVE

PESO (Kg)	CE (cm)	EPMURAS
696	38	Muito Bom



 **PMGZ | DECAS**

CRESCIMENTO		MATERNAL				REPRODUTIVAS			CARÇAÇA		MORFOLÓGICAS		
iABCZ	DECA	PD-ED	PS-ED	PM-EM	TMD	IPP	STAY	PE365	AOL	ACAB.	E	P	M
21,72	1	2	1	1	1	1	1	1	1	1	2	1	1

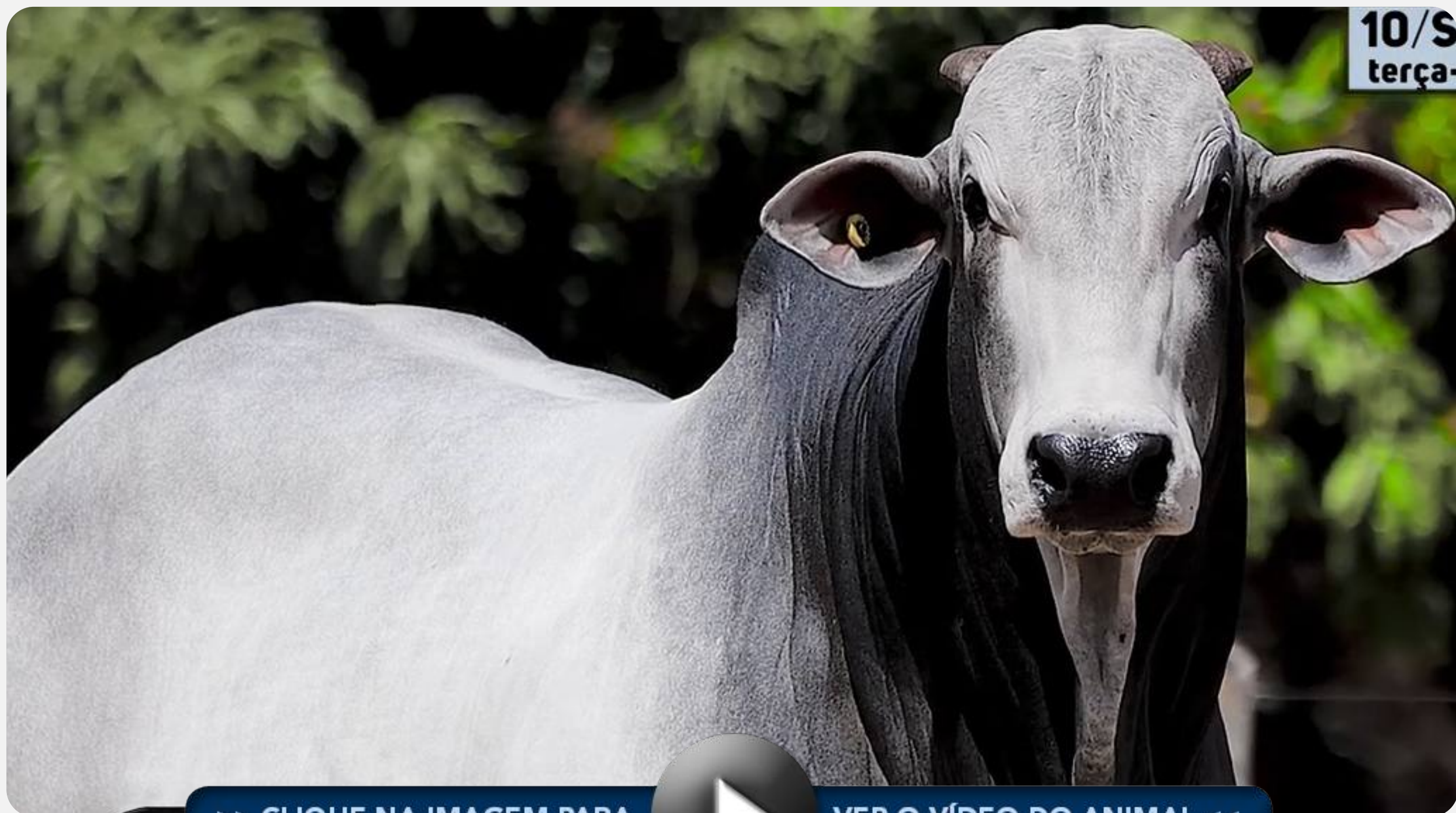

>> CLIQUE NA IMAGEM PARA



VER O VÍDEO DO ANIMAL <<



LOTE
27

1472 PO DELECAVE

RGD: **VVDM 1472** NASC: **04/08/2022** SEXO: **MACHO**

D4685 DA MN

ARTILHEIRO FVC

CONHAQUE DA GREN.

X

1058 PO DELECAVE

1001 FIV GREN.

OMIA FIV DELECAVE

PESO (Kg)	CE (cm)	EPMURAS
718	40	Muito Bom

 **PMGZ | DECAS**

CRESCIMENTO		MATERNAL		REPRODUTIVAS			CARÇAÇA		MORFOLÓGICAS				
iABCZ	DECA	PD-ED	PS-ED	PM-EM	TMD	IPP	STAY	PE365	AOL	ACAB.	E	P	M
7,89	3	4	5	10	9	2	2	2	5	1	8	1	2



>> CLIQUE NA IMAGEM PARA



VER O VÍDEO DO ANIMAL <<



LOTE
28

5981 PO DELECAVE

RGD: **VVD 5981** NASC: **02/12/2022** SEXO: **MACHO**

VERNON MAT.

AVESSO TE DA BELA

CARANDAH MAT.

X

SARBARA DELECAVE

ANDREZA MAT.

OCARINA DELECAVE

PESO (Kg)	CE (cm)	EPMURAS
740	38	Muito Bom

 **PMGZ | DECAS**

CRESCIMENTO		MATERNAL				REPRODUTIVAS			CARÇAÇA		MORFOLÓGICAS		
iABCZ	DECA	PD-ED	PS-ED	PM-EM	TMD	IPP	STAY	PE365	AOL	ACAB.	E	P	M
12,79	2	1	1	8	2	1	5	1	2	8	1	1	1



>> CLIQUE NA IMAGEM PARA



VER O VÍDEO DO ANIMAL <<



LOTE
29

5794 PO DELECAVE

RGD: **VVD 5794** NASC: **11/10/2022** SEXO: **MACHO**

QUARUP BONS

MANDARIN MAT.

ESPARTANO MAT.

X

4341 DELECAVE

BARAVAH MAT.

OLIVIAH DELECAVE

PESO (Kg)	CE (cm)	EPMURAS
690	39	Muito Bom



 **PMGZ | DECAS**

CRESCIMENTO		MATERNAL				REPRODUTIVAS			CARÇAÇA		MORFOLÓGICAS		
iABCZ	DECA	PD-ED	PS-ED	PM-EM	TMD	IPP	STAY	PE365	AOL	ACAB.	E	P	M
14,71	1	1	1	3	2	1	3	1	1	3	1	1	1

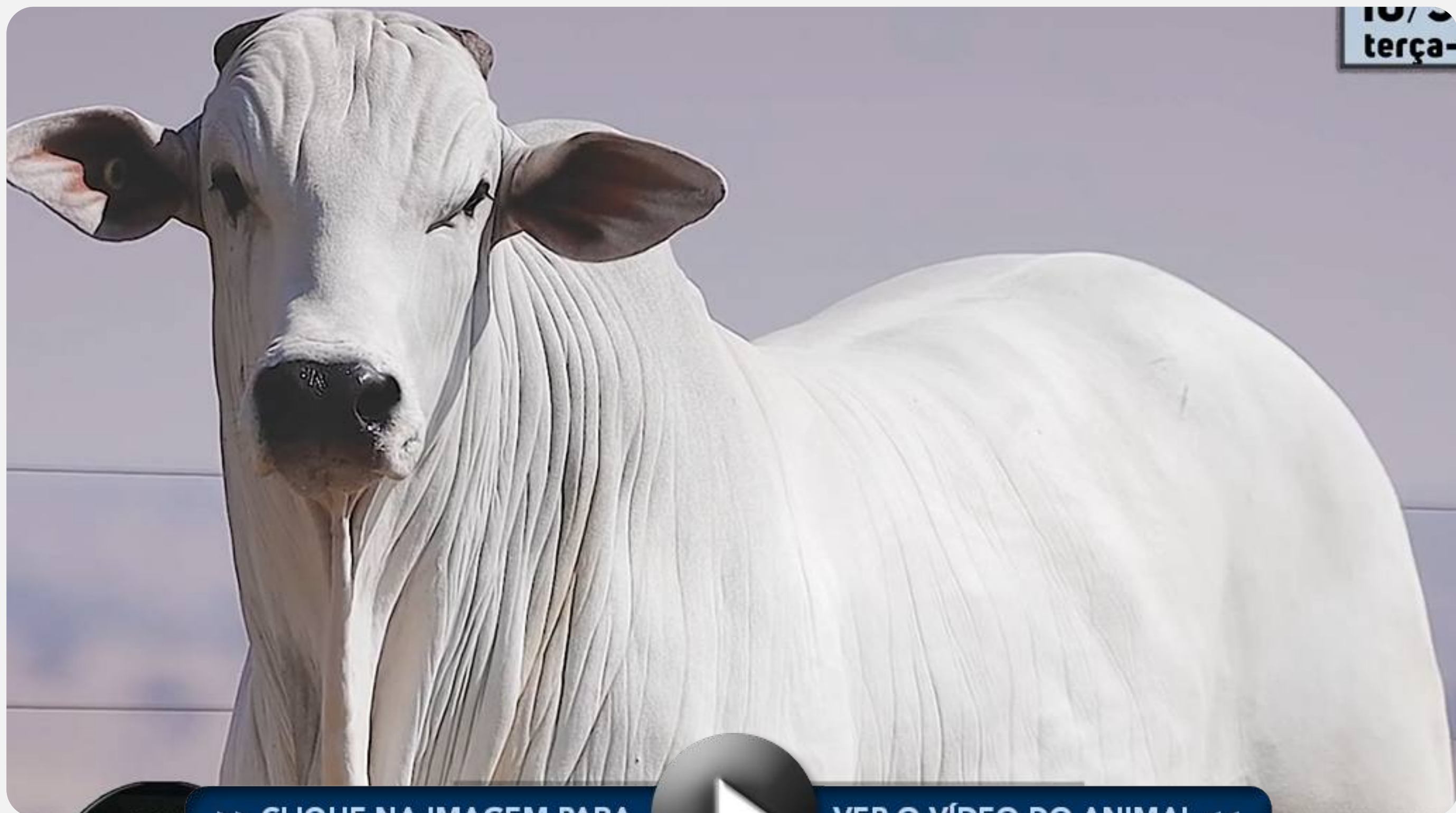

>> CLIQUE NA IMAGEM PARA



VER O VÍDEO DO ANIMAL <<



LOTE
30

6067 PO DELECAVE

RGD: **VVD 6067** NASC: **02/01/2023** SEXO: **MACHO**

VERNON MAT.

D4685 DA MN

CARANDAH MAT.

X

SABIDA DELECAVE

ANDREZA MAT.

ISOKA DO DELECAVE

PESO (Kg)	CE (cm)	EPMURAS
722	37	Muito Bom

PMGZ | DECAS

CRESCIMENTO		MATERNAL				REPRODUTIVAS			CARÇAÇA		MORFOLÓGICAS		
iABCZ	DECA	PD-ED	PS-ED	PM-EM	TMD	IPP	STAY	PE365	AOL	ACAB.	E	P	M
16,42	1	1	1	7	1	1	5	1	1	3	1	2	1



>> CLIQUE NA IMAGEM PARA



VER O VÍDEO DO ANIMAL <<



LOTE
31

5790 PO DELECAVE

RGD: **VVD 5790** NASC: **11/10/2022** SEXO: **MACHO**

REM ARMADOR

REM VOKOLO

URCO FIV DE NAV.

X

4289 DELECAVE

2130 FIV DE NAV.

LETAL DELECAVE

PESO (Kg)	CE (cm)	EPMURAS
708	38	Muito Bom

 **PMGZ | DECAS**

CRESCIMENTO		MATERNAL				REPRODUTIVAS			CARÇAÇA		MORFOLÓGICAS		
iABCZ	DECA	PD-ED	PS-ED	PM-EM	TMD	IPP	STAY	PE365	AOL	ACAB.	E	P	M
12,03	2	1	1	1	1	2	6	1	1	8	1	2	2



>> CLIQUE NA IMAGEM PARA



VER O VÍDEO DO ANIMAL <<



LOTE
32

5850 PO DELECAVE

RGD: **VVD 5850** NASC: **15/10/2022** SEXO: **MACHO**

REM VOKOLO

TRIUNFO FIV DO JHV

QUARUP BONS

X

3788 PO DELECAVE

MAYA BONS

FANTA TE DO DELECAVE

PESO (Kg)	CE (cm)	EPMURAS
690	37	Muito Bom

 **PMGZ | DECAS**

CRESCIMENTO		MATERNAL				REPRODUTIVAS			CARÇAÇA		MORFOLÓGICAS		
iABCZ	DECA	PD-ED	PS-ED	PM-EM	TMD	IPP	STAY	PE365	AOL	ACAB.	E	P	M
8,6	3	2	2	1	1	2	7	1	2	6	2	1	1

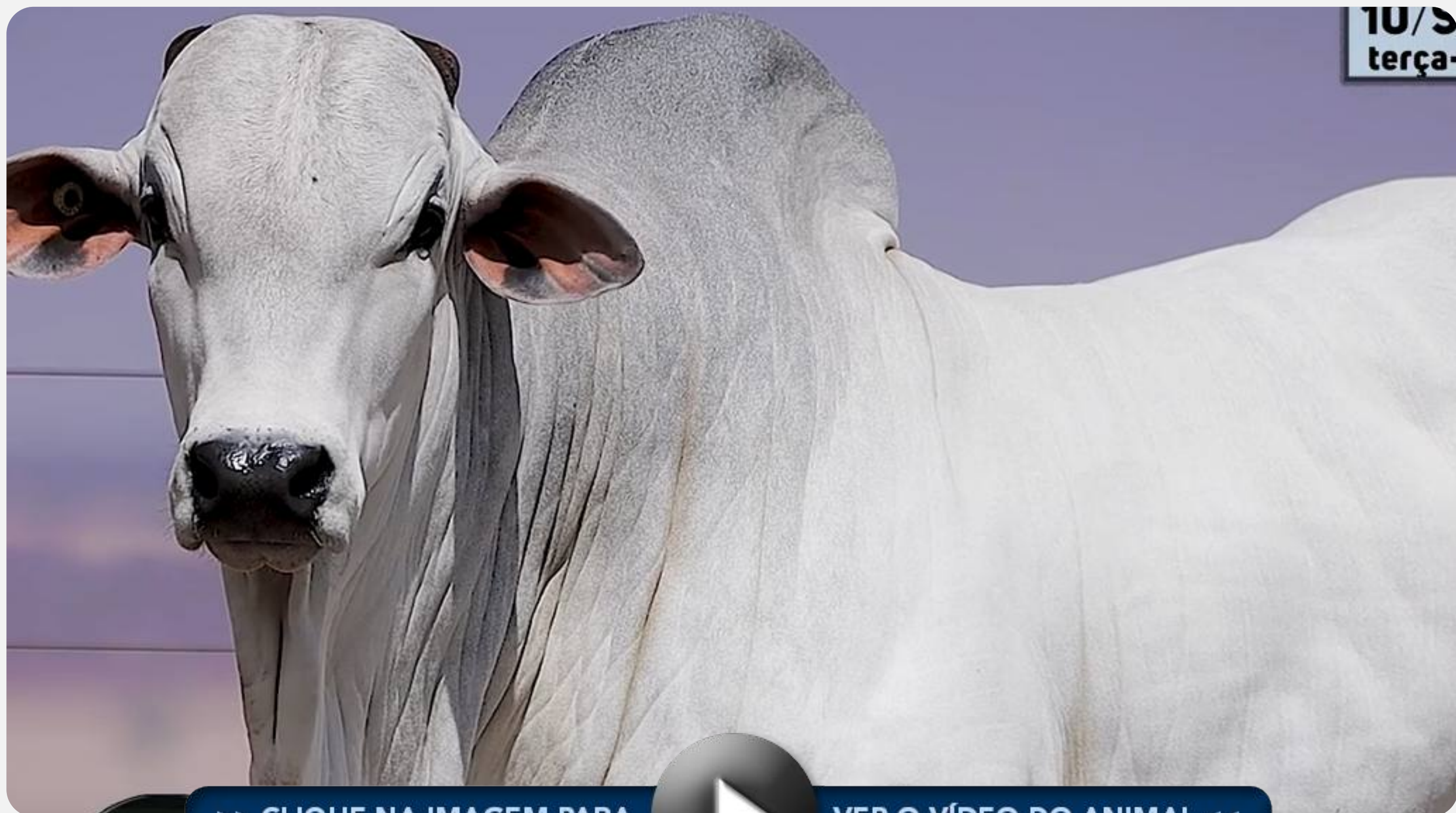

>> CLIQUE NA IMAGEM PARA



VER O VÍDEO DO ANIMAL <<



LOTE
33

1564 PO DELECAVE

RGD: **VVDM 1564** NASC: **19/10/2022** SEXO: **MACHO**

BACKUP

RAMBO DA MN

B2887 DA S.NICE

X

PERIGOSA FIV DELECAVE

CAMISA DA S.NICE

LICA FIV DELECAVE

PESO (Kg)	CE (cm)	EPMURAS
706	34	Muito Bom



 **PMGZ | DECAS**

CRESCIMENTO		MATERNAL				REPRODUTIVAS			CARÇAÇA		MORFOLÓGICAS		
iABCZ	DECA	PD-ED	PS-ED	PM-EM	TMD	IPP	STAY	PE365	AOL	ACAB.	E	P	M
14,92	1	1	1	2	1	2	2	4	1	2	3	3	3

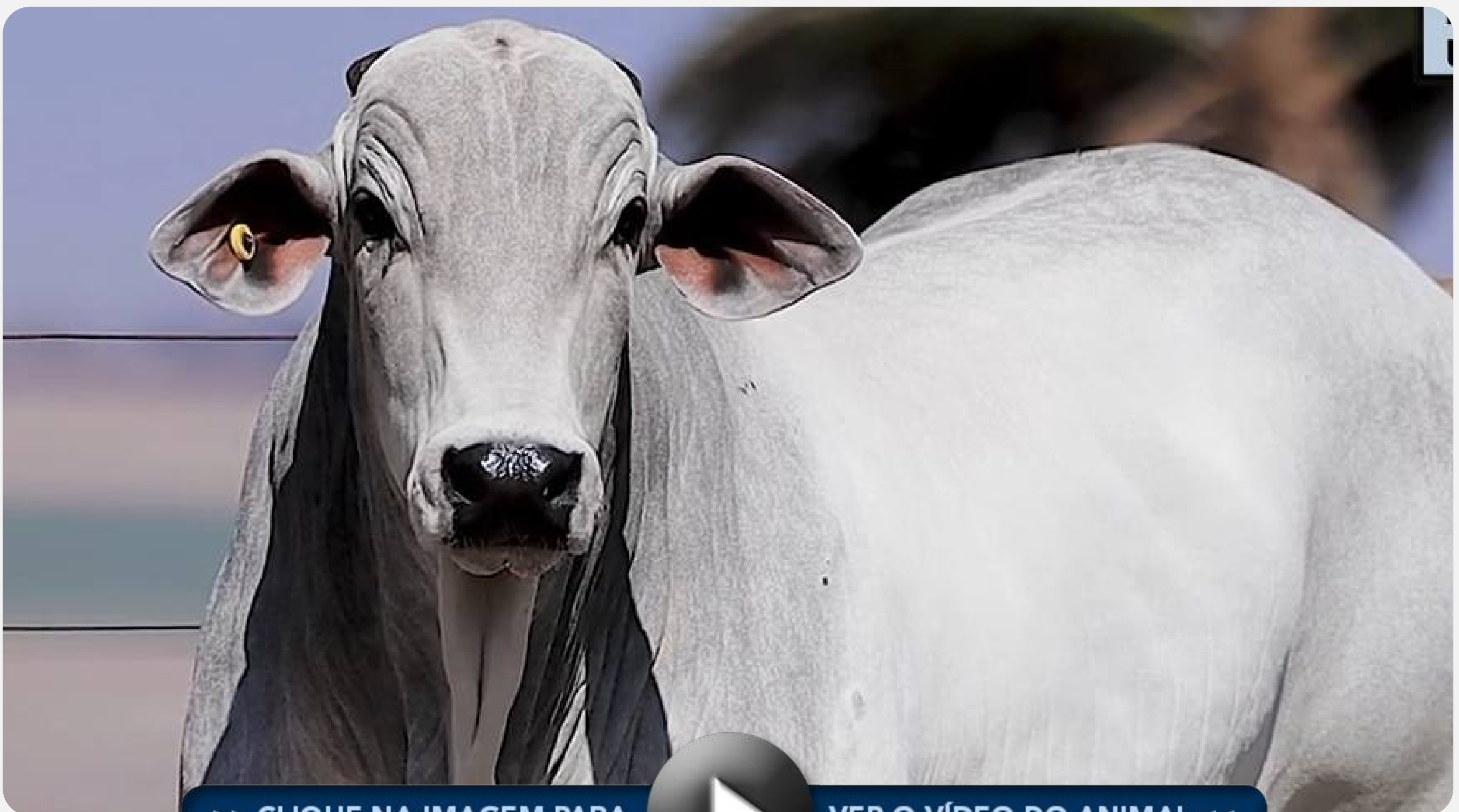

>> CLIQUE NA IMAGEM PARA



VER O VÍDEO DO ANIMAL <<



LOTE
34

5743 PO DELECAVE

RGD: **VVD 5743** NASC: **27/08/2022** SEXO: **MACHO**

GENERAL DA MN

REM DHEEF

D8306 DA MN

X

4009 DELECAVE

C5648 DA MN

PALAFIA DELECAVE

PESO (Kg)	CE (cm)	EPMURAS
744	39	Muito Bom

 **PMGZ | DECAS**

CRESCIMENTO		MATERNAL				REPRODUTIVAS			CARÇAÇA		MORFOLÓGICAS		
iABCZ	DECA	PD-ED	PS-ED	PM-EM	TMD	IPP	STAY	PE365	AOL	ACAB.	E	P	M
9,67	2	1	1	10	4	2	5	7	1	1	1	2	2



>> CLIQUE NA IMAGEM PARA



VER O VÍDEO DO ANIMAL <<

10/
terç



LOTE
35

5777 PO DELECAVE

RGD: **VVD 5777** NASC: **08/10/2022** SEXO: **MACHO**

REM ARMADOR

AVESSO TE DA BELA

B6777 DA S.NICE

X

SHIRI DELECAVE

AGUITTA DA S.NICE

FITA TE DO DELECAVE

PESO (Kg)	CE (cm)	EPMURAS
734	40	Muito Bom



 **PMGZ | DECAS**

CRESCIMENTO		MATERNAL		REPRODUTIVAS			CARÇAÇA		MORFOLÓGICAS				
iABCZ	DECA	PD-ED	PS-ED	PM-EM	TMD	IPP	STAY	PE365	AOL	ACAB.	E	P	M
13,26	1	1	2	1	1	5	4	1	1	2	3	1	2



10/S
terça

>> CLIQUE NA IMAGEM PARA



VER O VÍDEO DO ANIMAL <<



LOTE
36

5874 PO DELECAVE

RGD: **VVD 5874** NASC: **25/10/2022** SEXO: **MACHO**

REM ARMADOR

BATMAN MAT.

QUARRIE FIV COL

X

4851 PO DELECAVE

HARONA COL

SOL DELECAVE

PESO (Kg)	CE (cm)	EPMURAS
740	38	Muito Bom



 **PMGZ | DECAS**

CRESCIMENTO		MATERNAL				REPRODUTIVAS			CARÇAÇA		MORFOLÓGICAS		
iABCZ	DECA	PD-ED	PS-ED	PM-EM	TMD	IPP	STAY	PE365	AOL	ACAB.	E	P	M
14,98	1	1	1	2	1	2	5	2	2	1	2	1	1

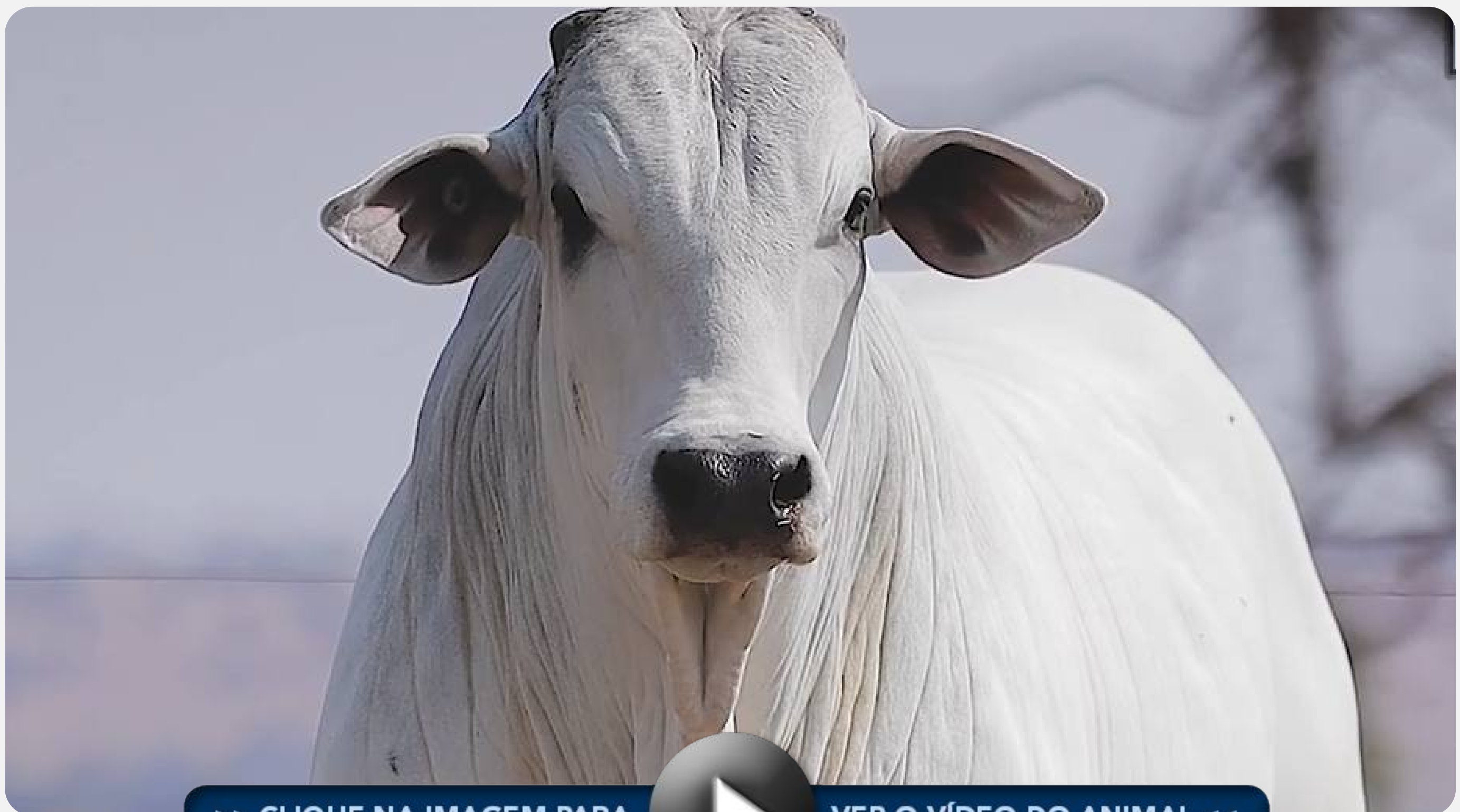

>> CLIQUE NA IMAGEM PARA



VER O VÍDEO DO ANIMAL <<



LOTE
37

6132 PO DELECAVE

RGD: **VVD 6132** NASC: **13/10/2022** SEXO: **MACHO**

REM ARMADOR

D4685 DA MN

QUARRIE FIV COL

X

PAPUA DELECAVE

HARONA COL

ISOKA DO DELECAVE

PESO (Kg)	CE (cm)	EPMURAS
742	41	Muito Bom



 **PMGZ | DECAS**

CRESCIMENTO		MATERNAL				REPRODUTIVAS			CARÇAÇA		MORFOLÓGICAS		
iABCZ	DECA	PD-ED	PS-ED	PM-EM	TMD	IPP	STAY	PE365	AOL	ACAB.	E	P	M
13,75	1	1	2	3	2	1	3	4	5	1	2	2	2



>> CLIQUE NA IMAGEM PARA



VER O VÍDEO DO ANIMAL <<



LOTE
38

1602 PO DELECAVE

RGD: **VVDM 1602** NASC: **25/10/2022** SEXO: **MACHO**

REM VOKOLO

ARTILHEIRO FVC

QUARUP BONS

X

1086 PO DELECAVE

MAYA BONS

PERIGOSA FIV DELECAVE

PESO (Kg)	CE (cm)	EPMURAS
690	43	Muito Bom

 **PMGZ | DECAS**

CRESCIMENTO		MATERNAL				REPRODUTIVAS			CARÇAÇA		MORFOLÓGICAS		
iABCZ	DECA	PD-ED	PS-ED	PM-EM	TMD	IPP	STAY	PE365	AOL	ACAB.	E	P	M
10,68	2	2	1	3	2	1	5	1	2	6	4	1	1



>> CLIQUE NA IMAGEM PARA



VER O VÍDEO DO ANIMAL <<



LOTE
39

5967 PO DELECAVE

RGD: **VVD 5967** NASC: **01/12/2022** SEXO: **MACHO**

REM ARMADOR

C8288 DA MN

B6777 DA S.NICE

X

OLGA DELECAVE

AGUITTA DA S.NICE

JHAMELA FIV DELECAVE

PESO (Kg)	CE (cm)	EPMURAS
706	43	Muito Bom



 **PMGZ | DECAS**

CRESCIMENTO		MATERNAL				REPRODUTIVAS			CARÇAÇA		MORFOLÓGICAS		
iABCZ	DECA	PD-ED	PS-ED	PM-EM	TMD	IPP	STAY	PE365	AOL	ACAB.	E	P	M
16,46	1	1	1	1	1	1	4	1	1	3	2	1	2



>> CLIQUE NA IMAGEM PARA



VER O VÍDEO DO ANIMAL <<



LOTE
40

5848 PO DELECAVE

RGD: **VVD 5848** NASC: **15/10/2022** SEXO: **MACHO**

BACKUP

REM DULLDOG

B2887 DA S.NICE

X

4643 PO DELECAVE

CAMISA DA S.NICE

RAMBLUE DELECAVE

PESO (Kg)	CE (cm)	EPMURAS
738	38	Muito Bom



 **PMGZ | DECAS**

CRESCIMENTO		MATERNAL				REPRODUTIVAS			CARÇAÇA		MORFOLÓGICAS		
iABCZ	DECA	PD-ED	PS-ED	PM-EM	TMD	IPP	STAY	PE365	AOL	ACAB.	E	P	M
17,56	1	2	1	2	1	1	1	1	1	1	1	1	1



>> CLIQUE NA IMAGEM PARA



VER O VÍDEO DO ANIMAL <<



LOTE
41

1488 FIV DELECAVE

RGD: **VVDM 1488** NASC: **18/10/2022** SEXO: **MACHO**

REM ARMADOR

REM USP

QUARRIE FIV COL

X

935 DELECAVE

HARONA COL

LUTRA FIV DELECAVE

PESO (Kg)	CE (cm)	EPMURAS
696	39	Muito Bom



 **PMGZ | DECAS**

CRESCIMENTO		MATERNAL		REPRODUTIVAS			CARÇAÇA		MORFOLÓGICAS				
iABCZ	DECA	PD-ED	PS-ED	PM-EM	TMD	IPP	STAY	PE365	AOL	ACAB.	E	P	M
14,2	1	1	1	2	1	1	2	3	7	1	2	1	1



>> CLIQUE NA IMAGEM PARA



VER O VÍDEO DO ANIMAL <<



LOTE
42

5846 PO DELECAVE

RGD: **VVD 5846** NASC: **14/10/2022** SEXO: **MACHO**

REM ARMADOR

REM USP

REM DULLDOG

X

SATIRA DELECAVE

REM URIRI

OZINA DELECAVE

PESO (Kg)	CE (cm)	EPMURAS
740	42	Bom

 **PMGZ | DECAS**

CRESCIMENTO		MATERNAL				REPRODUTIVAS			CARÇAÇA		MORFOLÓGICAS		
iABCZ	DECA	PD-ED	PS-ED	PM-EM	TMD	IPP	STAY	PE365	AOL	ACAB.	E	P	M
13,2	1	1	1	2	1	2	5	1	2	5	1	2	1



>> CLIQUE NA IMAGEM PARA



VER O VÍDEO DO ANIMAL <<



LOTE
43

1456 PO DELECAVE

RGD: **VVDM 1456** NASC: **15/09/2022** SEXO: **MACHO**

REM ARMADOR

LADHUR PO DA JATOBA

REM DULLDOG

X

ORFU DELECAVE

REM URIRI

LETNA FIV DELECAVE

PESO (Kg)	CE (cm)	EPMURAS
758	39	Muito Bom

PMGZ | DECAS

CRESCIMENTO		MATERNAL				REPRODUTIVAS			CARÇAÇA		MORFOLÓGICAS		
iABCZ	DECA	PD-ED	PS-ED	PM-EM	TMD	IPP	STAY	PE365	AOL	ACAB.	E	P	M
9,59	2	2	2	2	1	3	6	1	2	2	1	3	3



>> CLIQUE NA IMAGEM PARA

VER O VÍDEO DO ANIMAL <<

CE.: 39



LOTE
44

5810 PO DELECAVE

RGD: **VVD 5810** NASC: **13/10/2022** SEXO: **MACHO**

REM QUISCO

DUQUE TE LAGOA-S

REM USP

X

OCARINA DELECAVE

REM REGIS

HULSANA DO DELECAVE

PESO (Kg)	CE (cm)	EPMURAS
694	40	Muito Bom

 **PMGZ | DECAS**

CRESCIMENTO		MATERNAL				REPRODUTIVAS			CARÇAÇA		MORFOLÓGICAS		
iABCZ	DECA	PD-ED	PS-ED	PM-EM	TMD	IPP	STAY	PE365	AOL	ACAB.	E	P	M
12,1	2	2	2	2	2	3	1	3	7	9	2	2	2



>> CLIQUE NA IMAGEM PARA



VER O VÍDEO DO ANIMAL <<



LOTE
45

5975 PO DELECAVE

RGD: **VVD 5975** NASC: **01/12/2022** SEXO: **MACHO**

REM TORIXOREU

REM DULLDOG

REM ARMADOR

X

5168 PO DELECAVE

REM RONDA

SUECA DELECAVE

PESO (Kg)	CE (cm)	EPMURAS
708	38	Muito Bom



 **PMGZ | DECAS**

CRESCIMENTO		MATERNAL		REPRODUTIVAS			CARÇAÇA		MORFOLÓGICAS				
iABCZ	DECA	PD-ED	PS-ED	PM-EM	TMD	IPP	STAY	PE365	AOL	ACAB.	E	P	M
24,17	1	1	1	1	1	1	1	1	1	1	1	1	1



>> CLIQUE NA IMAGEM PARA



VER O VÍDEO DO ANIMAL <<



LOTE
46

1462 PO DELECAVE

RGD: **VVDM 1462** NASC: **19/09/2022** SEXO: **MACHO**

BACKUP

RAMBO DA MN

B2887 DA S.NICE

X

OYAMBA FIV DELECAVE

CAMISA DA S.NICE

FLORENCA TE DELECAVE

PESO (Kg)	CE (cm)	EPMURAS
712	35	Muito Bom

 **PMGZ | DECAS**

CRESCIMENTO		MATERNAL		REPRODUTIVAS			CARÇAÇA		MORFOLÓGICAS				
iABCZ	DECA	PD-ED	PS-ED	PM-EM	TMD	IPP	STAY	PE365	AOL	ACAB.	E	P	M
8,94	3	5	4	5	5	1	2	5	2	2	4	3	3



>> CLIQUE NA IMAGEM PARA



VER O VÍDEO DO ANIMAL <<



LOTE
47

5725 PO DELECAVE

RGD: **VVD 5725** NASC: **18/07/2022** SEXO: **MACHO**

QUARUP BONS

678 FIV DA TERRA BRAVA

ESPARTANO MAT.

X

4308 DELECAVE

BARAVAH MAT.

PACAIA DELECAVE

PESO (Kg)	CE (cm)	EPMURAS
800	38	Bom

 **PMGZ | DECAS**

CRESCIMENTO		MATERNAL				REPRODUTIVAS			CARÇAÇA		MORFOLÓGICAS		
iABCZ	DECA	PD-ED	PS-ED	PM-EM	TMD	IPP	STAY	PE365	AOL	ACAB.	E	P	M
14,78	1	1	1	4	2	1	4	1	1	1	2	1	1



>> CLIQUE NA IMAGEM PARA



VER O VÍDEO DO ANIMAL <<



LOTE
48

5855 PO DELECAVE

RGD: **VVD 5855** NASC: **19/10/2022** SEXO: **MACHO**

REM ARMADOR

D4685 DA MN

REM DULLDOG

X

REDOMMA DELECAVE

REM URIRI

MOEDA DELECAVE

PESO (Kg)	CE (cm)	EPMURAS
738	40	Muito Bom



 **PMGZ | DECAS**

CRESCIMENTO		MATERNAL				REPRODUTIVAS			CARÇAÇA		MORFOLÓGICAS		
iABCZ	DECA	PD-ED	PS-ED	PM-EM	TMD	IPP	STAY	PE365	AOL	ACAB.	E	P	M
14,61	1	1	1	1	1	2	4	1	1	1	1	1	1



>> CLIQUE NA IMAGEM PARA



VER O VÍDEO DO ANIMAL <<

10/3
terça-



LOTE
49

5742 PO DELECAVE

RGD: **VVD 5742** NASC: **27/08/2022** SEXO: **MACHO**

REM ARMADOR

REM USP

COMBOIO FIV DA S.NICE

X

REALEZA DELECAVE

B4987 FIV DA S.NICE

NEIZA FIV DELECAVE

PESO (Kg)	CE (cm)	EPMURAS
786	43	Muito Bom

 **PMGZ | DECAS**

CRESCIMENTO		MATERNAL				REPRODUTIVAS			CARÇAÇA		MORFOLÓGICAS		
iABCZ	DECA	PD-ED	PS-ED	PM-EM	TMD	IPP	STAY	PE365	AOL	ACAB.	E	P	M
14,34	1	1	1	2	1	5	4	1	1	5	3	1	1



>> CLIQUE NA IMAGEM PARA



VER O VÍDEO DO ANIMAL <<



LOTE
50

5771 PO DELECAVE

RGD: **VVD 5771** NASC: **07/10/2022** SEXO: **MACHO**

REM ARMADOR

JERU FIV DO BRUMADO

REM F22 FIV

X

MAKATI DELECAVE

REM VOTUPORANGA

DALILA TE DELECAVE

PESO (Kg)	CE (cm)	EPMURAS
748	39	Muito Bom

 **PMGZ | DECAS**

CRESCIMENTO		MATERNAL		REPRODUTIVAS			CARÇAÇA		MORFOLÓGICAS				
iABCZ	DECA	PD-ED	PS-ED	PM-EM	TMD	IPP	STAY	PE365	AOL	ACAB.	E	P	M
10,54	2	1	1	5	2	4	6	3	1	1	2	2	2



>> CLIQUE NA IMAGEM PARA



VER O VÍDEO DO ANIMAL <<



LOTE
51

1345 PO DELECAVE

RGD: **VVDM 1345** NASC: **20/11/2021** SEXO: **MACHO**

REM ARMADOR

D4685 DA MN

REM DHEEF

X

638 PO DELECAVE

REM ULICIA

RANCHEL FIV DELECAVE

PESO (Kg)	CE (cm)	EPMURAS
890	40	Excelente

 **PMGZ | DECAS**

CRESCIMENTO		MATERNAL				REPRODUTIVAS			CARÇAÇA		MORFOLÓGICAS		
iABCZ	DECA	PD-ED	PS-ED	PM-EM	TMD	IPP	STAY	PE365	AOL	ACAB.	E	P	M
15,4	1	1	1	10	5	3	1	1	1	1	1	1	1



>> CLIQUE NA IMAGEM PARA



VER O VÍDEO DO ANIMAL <<



LOTE
52

1306 PO DELECAVE

RGD: **VVDM 1306** NASC: **15/11/2021** SEXO: **MACHO**

REM VOKOLO

7308/04 PO PERDIZES

QUARUP BONS

X

762 PO DELECAVE

MAYA BONS

ORTA FIV DELECAVE

PESO (Kg)	CE (cm)	EPMURAS
876	41	Excelente

 **PMGZ | DECAS**

CRESCIMENTO		MATERNAL		REPRODUTIVAS			CARÇAÇA		MORFOLÓGICAS				
iABCZ	DECA	PD-ED	PS-ED	PM-EM	TMD	IPP	STAY	PE365	AOL	ACAB.	E	P	M
6,64	4	2	3	1	1	3	7	1	3	7	2	2	1

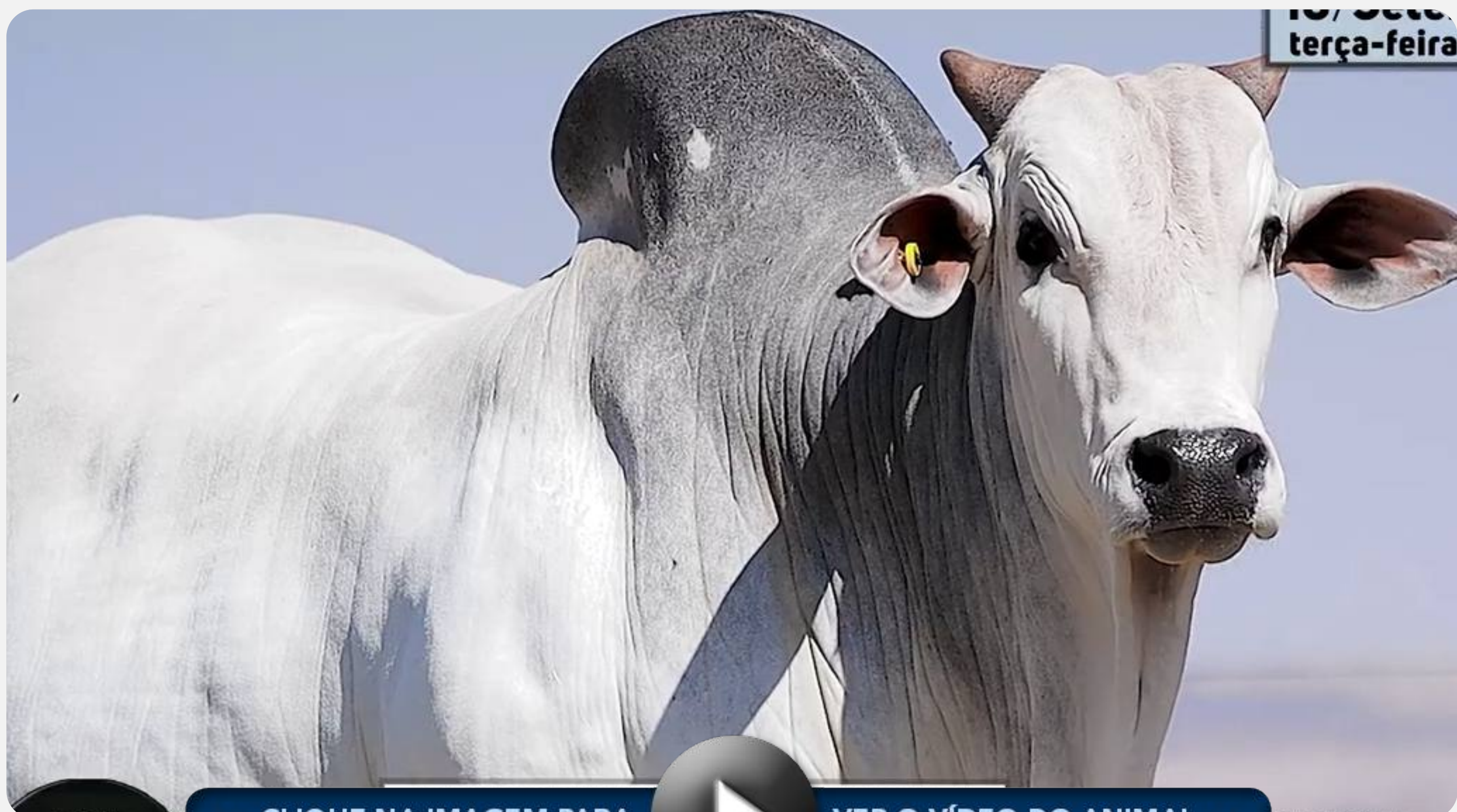

>> CLIQUE NA IMAGEM PARA



VER O VÍDEO DO ANIMAL <<



LOTE
53

1316 FIV DELECAVE

RGD: **VVDM 1316** NASC: **15/11/2021** SEXO: **MACHO**

BACKUP

REM ARMADOR

B2887 DA S.NICE

X

812 FIV DELECAVE

CAMISA DA S.NICE

PAMELA FIV DELECAVE

PESO (Kg)	CE (cm)	EPMURAS
910	40	Muito Bom



 **PMGZ | DECAS**

CRESCIMENTO		MATERNAL				REPRODUTIVAS			CARÇAÇA		MORFOLÓGICAS		
iABCZ	DECA	PD-ED	PS-ED	PM-EM	TMD	IPP	STAY	PE365	AOL	ACAB.	E	P	M
16,85	1	4	1	4	3	1	1	2	1	1	3	1	1



>> CLIQUE NA IMAGEM PARA



VER O VÍDEO DO ANIMAL <<



LOTE
54

1428 PO DELECAVE

RGD: **VVDM 1428** NASC: **04/01/2022** SEXO: **MACHO**

BACKUP

QUARK COL

B2887 DA S.NICE

X

705 FIV DELECAVE

CAMISA DA S.NICE

PENOSA FIV DELECAVE

PESO (Kg)	CE (cm)	EPMURAS
842	40	Muito Bom

 **PMGZ | DECAS**

CRESCIMENTO		MATERNAL				REPRODUTIVAS			CARÇAÇA		MORFOLÓGICAS		
iABCZ	DECA	PD-ED	PS-ED	PM-EM	TMD	IPP	STAY	PE365	AOL	ACAB.	E	P	M
11,68	2	3	3	3	3	3	2	3	1	1	4	2	2



>> CLIQUE NA IMAGEM PARA



VER O VÍDEO DO ANIMAL <<



LOTE
55

1445 FIV DELECAVE

RGD: **VVDM 1445** NASC: **08/01/2022** SEXO: **MACHO**

BACKUP

CALIBRE FIV CAMPARINO

B2887 DA S.NICE

X

838 FIV DELECAVE

CAMISA DA S.NICE

PERSA FIV DELECAVE

PESO (Kg)	CE (cm)	EPMURAS
838	41	Muito Bom

 **PMGZ | DECAS**

CRESCIMENTO		MATERNAL		REPRODUTIVAS			CARÇAÇA		MORFOLÓGICAS				
iABCZ	DECA	PD-ED	PS-ED	PM-EM	TMD	IPP	STAY	PE365	AOL	ACAB.	E	P	M
11,41	2	5	2	4	5	2	2	2	1	1	3	1	2



>> CLIQUE NA IMAGEM PARA



VER O VÍDEO DO ANIMAL <<



LOTE
56

1361 FIV DELECAVE

RGD: **VVDM 1361** NASC: **01/01/2022** SEXO: **MACHO**

BACKUP

RAMBO DA MN

B2887 DA S.NICE

X

NATA FIV DELECAVE

CAMISA DA S.NICE

PIRUETA DA SA

PESO (Kg)	CE (cm)	EPMURAS
756	39	Muito Bom

 **PMGZ | DECAS**

CRESCIMENTO		MATERNAL				REPRODUTIVAS			CARÇAÇA		MORFOLÓGICAS		
iABCZ	DECA	PD-ED	PS-ED	PM-EM	TMD	IPP	STAY	PE365	AOL	ACAB.	E	P	M
9,39	2	4	6	5	4	1	2	4	3	2	5	3	3

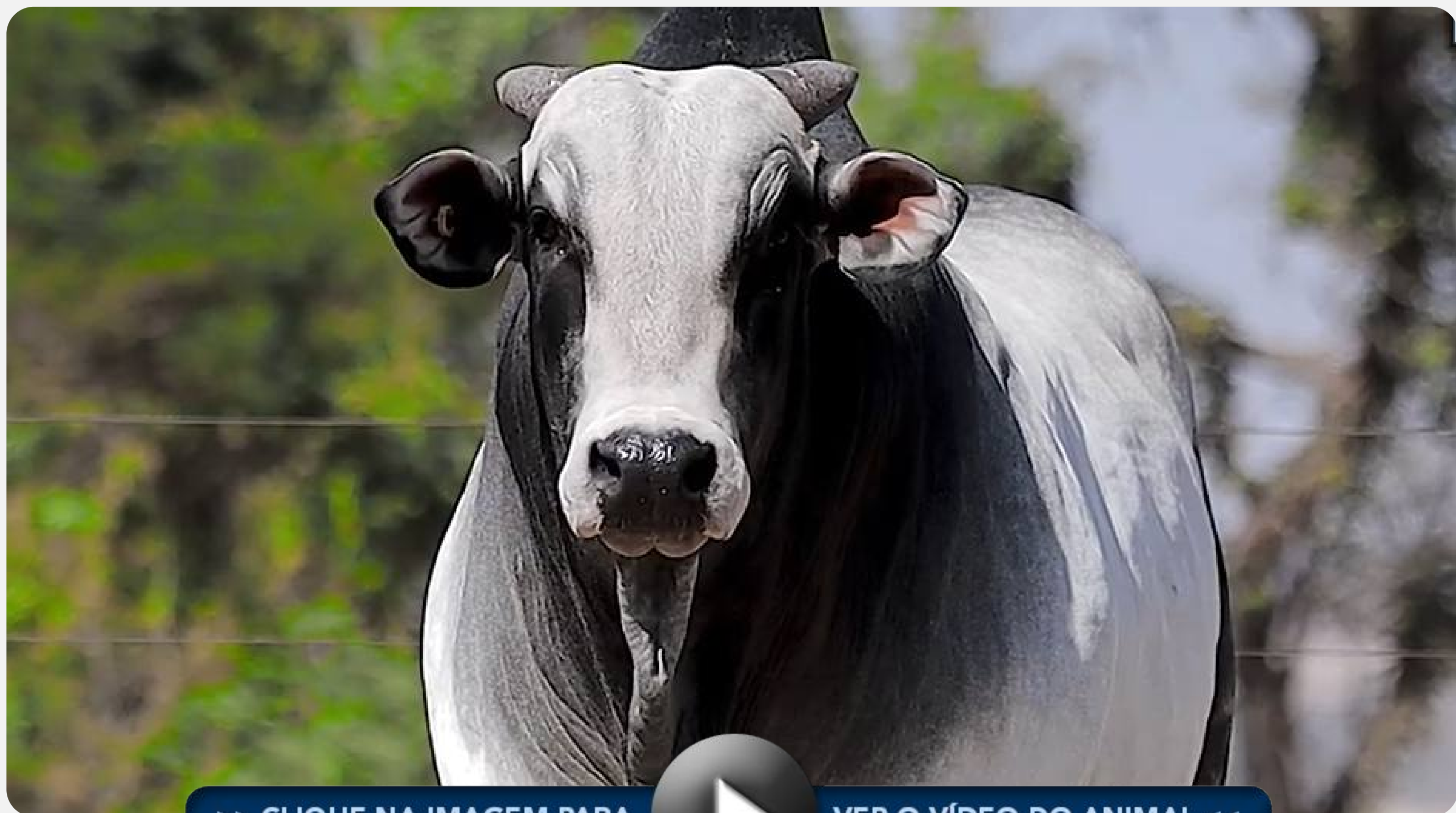

>> CLIQUE NA IMAGEM PARA



VER O VÍDEO DO ANIMAL <<



LOTE
57

1423 PO DELECAVE

RGD: **VVDM 1423** NASC: **29/12/2021** SEXO: **MACHO**

REM ARMADOR

RAMBO DA MN

REM DULLDOG

X

PARANA FIV DELECAVE

REM URIRI

LICA FIV DELECAVE

PESO (Kg)	CE (cm)	EPMURAS
864	39	Muito Bom

 **PMGZ | DECAS**

CRESCIMENTO		MATERNAL				REPRODUTIVAS			CARÇAÇA		MORFOLÓGICAS		
iABCZ	DECA	PD-ED	PS-ED	PM-EM	TMD	IPP	STAY	PE365	AOL	ACAB.	E	P	M
9,68	2	1	1	1	1	2	9	1	2	5	1	3	2



>> CLIQUE NA IMAGEM PARA



VER O VÍDEO DO ANIMAL <<



LOTE
58

1348 PO DELECAVE

RGD: **VVDM 1348** NASC: **21/11/2021** SEXO: **MACHO**

REM ARMADOR

RAMBO DA MN

REM DULLDOG

X

PARMA FIV DELECAVE

REM URIRI

JOMISSA FIV DELECAVE

PESO (Kg)	CE (cm)	EPMURAS
930	39	Bom

 **PMGZ | DECAS**

CRESCIMENTO		MATERNAL				REPRODUTIVAS			CARÇAÇA		MORFOLÓGICAS		
iABCZ	DECA	PD-ED	PS-ED	PM-EM	TMD	IPP	STAY	PE365	AOL	ACAB.	E	P	M
9,12	3	1	1	1	1	3	9	1	1	5	1	3	2



10/Se
terça-fe

>> CLIQUE NA IMAGEM PARA



VER O VÍDEO DO ANIMAL <<



LOTE
59

1382 FIV DELECAVE

RGD: **VVDM 1382** NASC: **07/01/2022** SEXO: **MACHO**

BACKUP

RAMBO DA MN

B2887 DA S.NICE

X

PATRIOTA FIV DELECAVE

CAMISA DA S.NICE

DISCRETA TE DO DELAC

PESO (Kg)	CE (cm)	EPMURAS
794	38	Bom

 **PMGZ | DECAS**

CRESCIMENTO		MATERNAL		REPRODUTIVAS			CARÇAÇA		MORFOLÓGICAS				
iABCZ	DECA	PD-ED	PS-ED	PM-EM	TMD	IPP	STAY	PE365	AOL	ACAB.	E	P	M
7,84	3	6	3	4	5	3	3	6	2	2	4	3	3

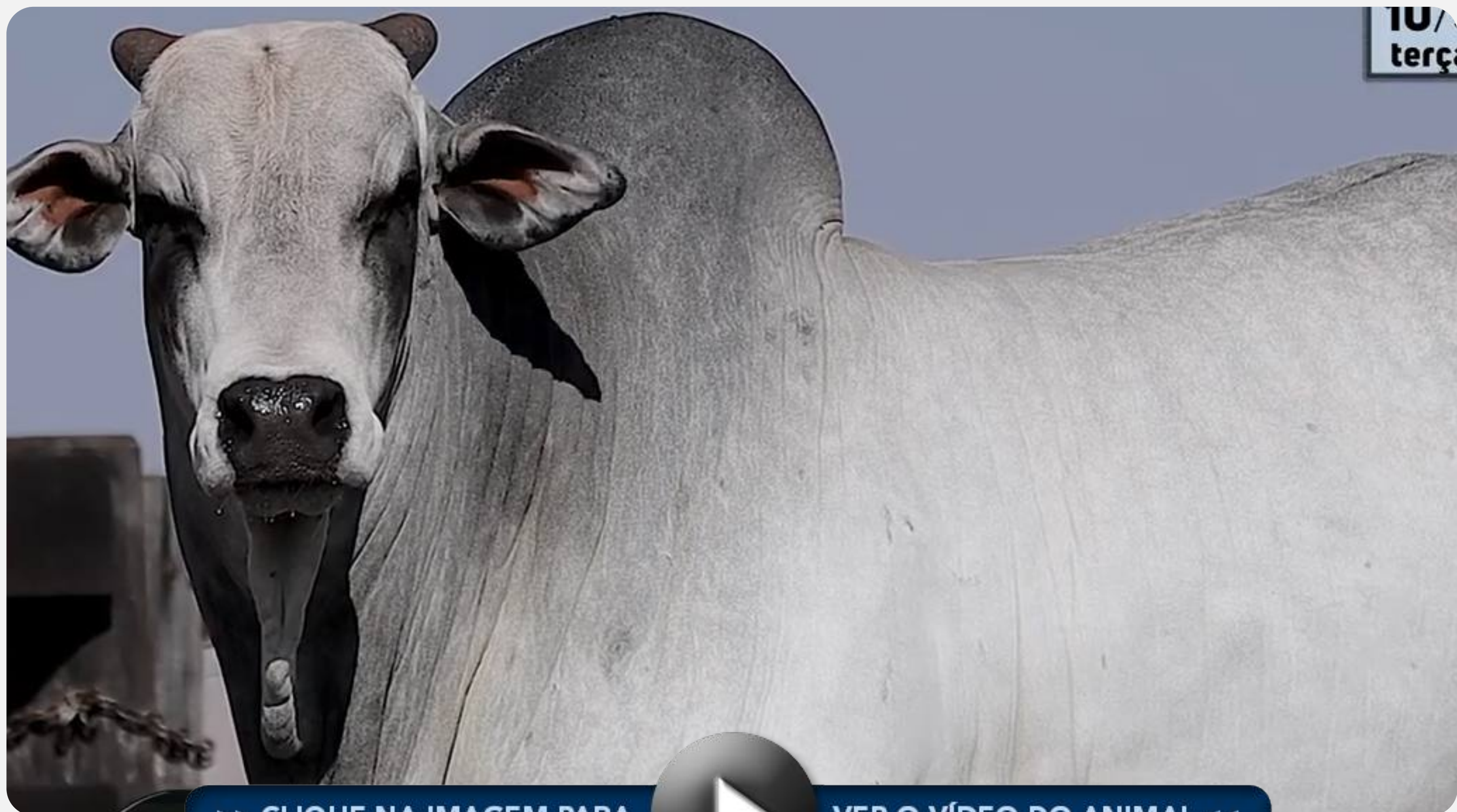

>> CLIQUE NA IMAGEM PARA



VER O VÍDEO DO ANIMAL <<



LOTE
60

1386 FIV DELECAVE

RGD: **VVDM 1386** NASC: **08/01/2022** SEXO: **MACHO**

REM VOKOLO

D4685 DA MN

QUARUP BONS

X

767 PO DELECAVE

MAYA BONS

PERIGOSA FIV DELECAVE

PESO (Kg)	CE (cm)	EPMURAS
904	41	Bom

 **PMGZ | DECAS**

CRESCIMENTO		MATERNAL				REPRODUTIVAS			CARÇAÇA		MORFOLÓGICAS		
iABCZ	DECA	PD-ED	PS-ED	PM-EM	TMD	IPP	STAY	PE365	AOL	ACAB.	E	P	M
16,23	1	1	1	1	1	1	4	1	1	3	3	1	1



>> CLIQUE NA IMAGEM PARA



VER O VÍDEO DO ANIMAL <<

REGULAMENTO

O presente Regulamento contém as normas e condições gerais a serem observadas durante os Leilões e “Shoppings” promovidos pela CONNECT LEILÕES E EVENTOS LTDA., pessoa jurídica de direito privado inscrita no CNPJ nº 22.446.069/0001-86, com sede na Av. Arthur Thomas, 1.482, Parque Rodocentro, CEP 86065-000, Londrina-Pr, a ele submetendo-se todos aqueles que, na condição de convidados, participantes e/ou promotores do evento, pretenderem promover a aquisição ou venda de animais ou produtos agrobusiness, ou ainda figurarem como mero espectadores, estando o mesmo disponível no endereço eletrônico da leiloeira. Portanto, obrigam-se a acatar, de forma definitiva e irrestrita, as disposições aqui consignadas, as quais serão consideradas como conhecidas e aceitas por todos, não podendo se recusar a aceitá-las ou a cumpri-las alegando o seu desconhecimento.

1. O Leilão poderá ser Presencial e/ou Virtual, transmitido em tempo real pela internet e/ou canais de televisão, sendo admitidos lances na forma divulgada para cada evento. Do mesmo modo, os animais ou produtos poderão ser comercializados pela modalidade Shopping, hipótese em que os mesmos serão disponibilizados à venda através do endereço eletrônico e/ou aplicativo da promotora de acordo com as condições divulgadas através dos canais de comunicação disponíveis.

2. O Leilão se processará publicamente e será presidido por Leiloeiro Rural, nos termos da Lei 4.021/1961, a quem incumbe, no início dos trabalhos, prestar todas as informações relativas aos bens submetidos à venda, condições de pagamento, valor das comissões, local de retirada ou de entrega, além de outras informações correlatas, bem como o proceder à oferta dos lotes, recepção das propostas e batida do martelo, observadas fielmente as disposições constantes deste Regulamento.

3. Aceitos os lances sem condições nem reservas, o arrematante fica obrigado a cumprir as condições anunciadas pelo Leiloeiro. Caso o arrematante desista da compra após a batida do martelo, sujeitar-se-á ao pagamento de multa contratual estipulada em 20% (vinte por cento) do valor da arrematação, responsabilizando-se, ainda, pelo pagamento da integridade da comissão devida à Leiloeira.

4. Os preços dos animais ou produtos serão determinados pela melhor oferta de valores e, com a batida do martelo, Compradores e Vendedores estarão automaticamente obrigados ao negócio a que se propuseram, ressalvada a hipótese de não aprovação de cadastro ou da venda pelo Vendedor.

5. O Leiloeiro não aceitará lances dados por pessoas que, a seu exclusivo critério, julgar não capacitadas ou inidôneas, ou daquelas que não tenham tido o cadastro previamente aprovado.

6. O Leiloeiro poderá lavrar certidão dotada de fé pública, a qual prestar-se-á a instruir ação executiva acaso não seja completado o preço da arrematação no prazo marcado no ato do Leilão.

7. Todos aqueles que pretendam apresentar lances deverão estar previamente cadastrados pela Leiloeira, a quem incumbe o recebimento da documentação, análise e aprovação dos cadastros. Com o pedido de cadastramento, resta à Leiloeira autorizada a consultar o cadastro do candidato junto aos órgãos de proteção ao crédito, bem como consultar as referências pessoais e/ou comerciais fornecidas.

8. Apesar da aprovação do cadastro pela Leiloeira, a compra porventura realizada pelo participante ficará condicionada à posterior aprovação do Vendedor.

9. É facultado aos Vendedores e aos Licitantes fazerem-se representar por Procuradores legalmente constituídos através de Procuração outorgada por Escritura Pública com os necessários poderes.

10. Compradores domiciliados fora do país apenas poderão adquirir lotes mediante o pagamento à vista do preço imediatamente após a batida do martelo, inclusive da comissão de compra.

11. Os Vendedores são responsáveis pelas informações constantes do Catálogo do Leilão, o qual será divulgado pela Promotora e anunciado pelo Leiloeiro. Assim, na qualidade de mera intermediadora, a Leiloeira não se responsabiliza por eventuais erros e divergências, incumbindo ao Vendedor a responsabilidade porventura decorrente dos mesmos.

12. Os caracteres transmitidos pela internet e/ou canais de televisão consistem na reprodução do Catálogo do Leilão.

13. Antes do Leilão é facultado ao Comprador examinar ou mandar examinar por Médico Veterinário ou Técnico de sua confiança os animais ou produtos nas respectivas propriedades, ou mesmo no local do leilão, mediante agendamento prévio.

14. As vendas realizadas no Leilão serão irrevogáveis, não podendo o Comprador recusar o animal ou solicitar redução de seu preço, restando afastado o direito de arrependimento vez que, em se tratando de transações realizadas entre Produtores Rurais, restam afastadas as disposições consumeristas, devendo incidir o Código Civil.

15. Na hipótese de arrematação de animal prenhe ou reprodutor, o Comprador obriga-se a atestar a prenhez ou a capacidade reprodutiva no prazo de improrrogável de 30 (trinta) dias contados do recebimento do animal, sob pena de decadência.

16. Caso os vícios porventura apresentados venham a ensejar a rescisão do contrato, todo e qualquer valor pago pelo Comprador, inclusive à título de comissão de compra, será ressarcido única e exclusivamente pelo Vendedor.

17. O percentual da comissão de compra será anunciado pelo Leiloeiro no início dos trabalhos, cujo percentual incidirá sobre os valores apurados na batida do martelo.

18. A Comissão de Compra é a quantia paga pelo Comprador dos animais à Leiloeira, valor este devido pelo serviço de intermediação prestado, cujos valores serão devidos imediatamente após a batida do martelo e o pagamento deverá ser realizado à vista, quando do acerto de compras. Em caso de mora, o valor devido será corrigido pelo IGP-M e acrescido de juros moratórios de 1% ao mês pro rata die e multa de 2%, além de honorários advocatícios de 20%, restando afastada a aplicação de índices deflatores.

19. O Comprador declara-se ciente de que a comissão é devida à Leiloeira mediante a arrematação do lote, ainda que o negócio jurídico não venha a ser concretizado ou venha a ser rescindido pelas partes por qualquer motivo que seja.

20. Eventuais alterações de valores decorrentes de negociações realizadas diretamente entre as partes posteriormente à arrematação não ensejarão a redução ou majoração dos valores devidos a título de comissão, a qual incidirá sobre o valor total da arrematação.

21. A Leiloeira é a empresa que atua como intermediária das transações, sendo responsável pela organização e coordenação do leilão, não se responsabilizando, em nenhuma hipótese, pelo inadimplemento do Comprador.

22. Com a batida do martelo e aceite o cadastro do Comprador pelo Vendedor, o primeiro assinará a Nota de Leilão dando aceite aos negócios jurídicos realizados. Do mesmo modo, as transações realizadas serão formalizadas através de INSTRUMENTO PARTICULAR DE CONTRATO DE COMPRA E VENDA DE BEM(S) COM RESERVA DE DOMÍNIO que será firmado entre as partes em observância dos termos deste Regulamento, bem como mediante a subscrição de Notas Promissórias Únicas do valor total da arrematação e da comissão de compra incidente.

23. As assinaturas do instrumento poderão ser realizadas através de ferramentas de Assinatura Digital, nos termos do parágrafo 2º do artigo 10 da MP 2.200-2/2001.

24. O Vendedor poderá exigir do Comprador, a seu exclusivo critério, avalista da obrigação. Havendo a recusa do Comprador ou não tendo sido aprovado o cadastro do avalista indicado, o Vendedor restará desobrigado da venda.

25. Sob a égide das leis cíveis e criminais, o Comprador será o único responsável pelas assinaturas lançadas nos documentos que lhe foram encaminhados, bem como sobre suas informações cadastrais.

26. O Vendedor reservará para si a propriedade dos animais e/ou produtos vendidos até que o Comprador pague a integralidade do preço, quando então entregará a este o(s) certificado(s) de transferência do(s) animal(is), devidamente assinado(s).

27. A tradição da coisa vendida dar-se-á com a batida do martelo, sendo que a retirada dos bens deverá ser realizada no ponto de retirada ou de entrega anunciado no início do leilão.

28. Ainda que os bens sejam expedidos para lugar diverso por convenção das partes, mesmo que as despesas de transporte sejam custeadas pelo Vendedor, por conta do Comprador correrão os riscos, uma vez que é responsável pelos bens desde a batida do martelo.

29. O não pagamento de quaisquer parcelas em seu vencimento ensejará o vencimento antecipado de todo o saldo devedor, conforme disposição constante no Instrumento Particular de Contrato de Promessa de Compra e Venda de Bem(s) com Reserva de Domínio, sem prejuízo das perdas e danos, multas e demais cominações constantes do Contrato a ser celebrado entre as partes.

30. Na hipótese de incidência de ICMS na transação, caberá ao Comprador seu pagamento em relação ao lote adquirido.

31. As partes obrigam-se a atuar em conformidade com a legislação vigente sobre Proteção de Dados Pessoais e determinações de órgãos reguladores/fiscalizadores sobre a matéria, em especial a Lei 13.709/2018 – Lei Geral de Proteção de Dados Pessoais – LGPD, apenas coletando dados pessoais com finalidade legítima e atentando-se ao melhor interesse do titular.

32. Neste ato Vendedor e Comprador fornecem seu expresse consentimento para o tratamento dos dados, nos termos do artigo 7º, inciso I da LGPD, o qual foi outorgado de modo livre, informado e inequívoco.

33. A Leiloeira informa que os dados tratados apenas serão compartilhados quando necessário para a execução do contrato, para o cumprimento de obrigação contratual, exercício regular de direitos em processo judicial e para a proteção do crédito.

34. As partes declaram-se cientes e consentem que os Leilões e contatos telefônicos e/ou virtuais havidos entre as partes e a Leiloeira poderão ser por esta registrados em mídia, prestando-se tais registros a fazer prova das negociações encetadas entre as partes.

35. Fica eleito o foro da Comarca de Londrina, Paraná, para dirimir qualquer dúvida quanto ao contido neste Regulamento.