

LEILÃO

LIQUIDAÇÃO



nelore
KEHDI
Fêmeas



CATÁLOGO

LEILÃO

LIQUIDAÇÃO

nelore KEHDI *Fêmeas*



**08 DE
SETEMBRO**
DOMINGO
10h

**DOADORAS, MATRIZES
E NOVILHAS PRENHES, BEZERRAS
SUPER PRECOCES SAFRA 2023**

adv

TRANSMISSÃO EXCLUSIVA



LEILOEIRA

CONSULTORIA



ASSESSORIAS



AVALIAÇÃO



CHANCELA



LEILÃO
LIQUIDAÇÃO

nelore
KEHDI
Fêmeas

CONDIÇÕES DE FRETE

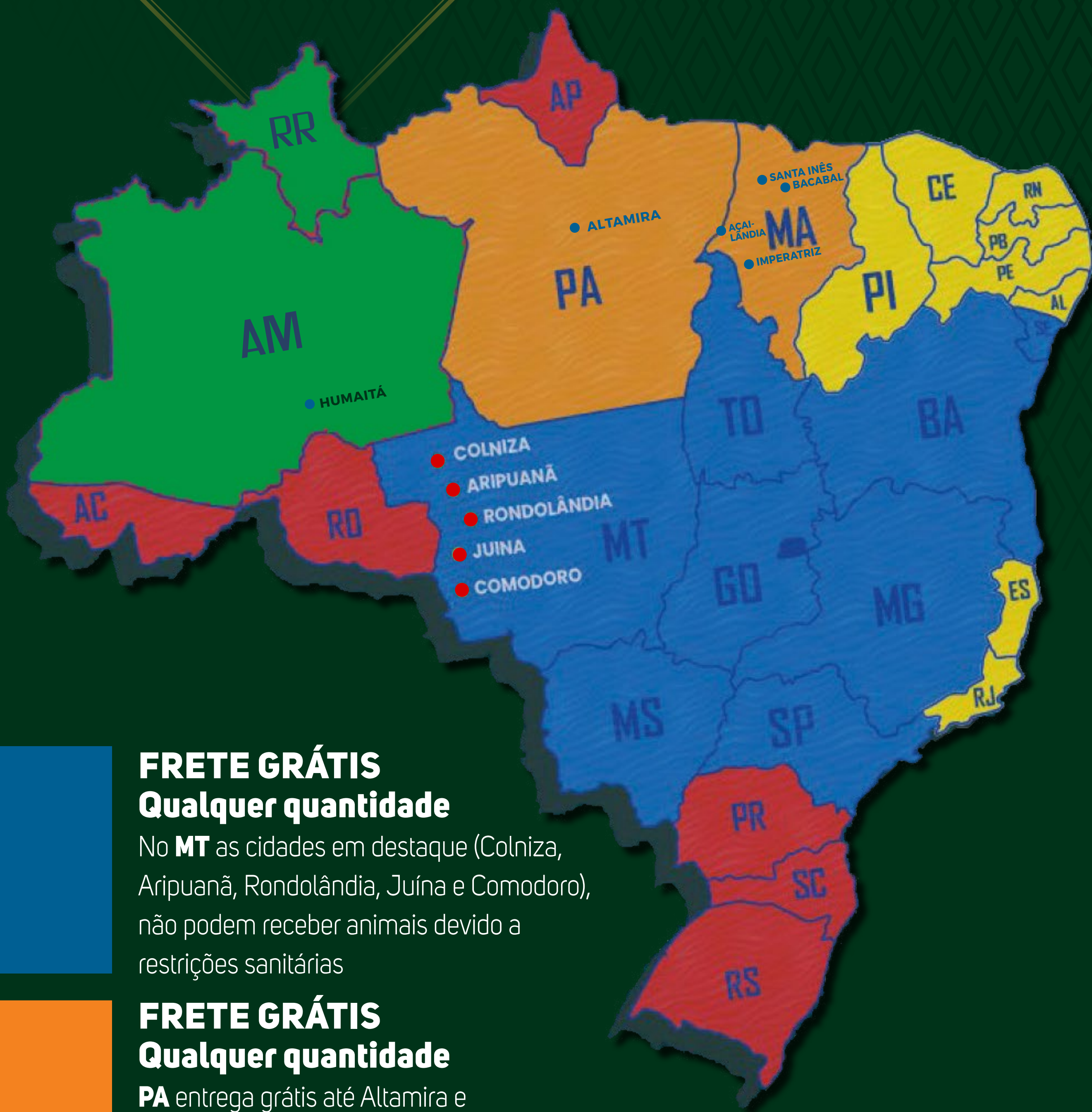

FRETE GRÁTIS Qualquer quantidade

No **MT** as cidades em destaque (Colniza, Aripuanã, Rondolândia, Juína e Comodoro), não podem receber animais devido a restrições sanitárias

FRETE GRÁTIS Qualquer quantidade

PA entrega grátis até Altamira e **MA** entrega grátis em: Imperatriz, Açailândia, Santa Inês e Bacabal

FRETE GRÁTIS 2 lotes ou mais

RR e AM retira em Humaitá, na compra de 10 animais

RESTRITOS
Não é possível a entrega de animais



**COMO
ASSISTIR**



ConnectPlay



Baixe o App nas lojas



Depois é entrar no App para assistir o leilão e se quiser dar lances basta se cadastrar clicando no botão que aparece abaixo da transmissão.

 **YouTube**

/connectleiloes



Assista pelo Ytube no seu celular ou, se tiver uma TV Smart com o YTube, basta clicar no ícone e, dentro do aplicativo acessar a página **/connectleiloes**.

Avaliações Genéticas – PMGZ

iABCZ = 5% PM-EM + 5% TMD + 13% PD-ED + 8% PA-ED + 13% PS-ED + 5% PE365 + 10% IPP + 30% STAY + 6% AOL + 5% ACAB

DECA: Situa a DEP apresentada no rol de animais avaliados pelo programa, mostrando em que faixa está o animal escolhido (do melhor para o pior), variando de DECA 1 (10% melhores) até DECA 10.

CRESCIMENTO:

PD-ED, PA-ED e PS-ED: Peso à Desmama, ao Ano e Sobreano - Efeito direto - expressadas em kg são importantes para quem quer animais pesados nas diferentes idades.

MATERNAL:

PM-EM: Peso à Fase Materna - Efeito de ambiente materno (120 dias), - expresso em kg estima a capacidade de aleitamentos das filhas para desmamar bezerros pesados, busca-se DEPs equilibradas com sistema de produção.

TMD: Total Materno do Peso à Desmama - expresso em kg é a DEP que aponta como deverão ser o peso a desmama considerando a junção do efeito direto e materno.

REPRODUTIVAS:

IPP: Idade ao Primeiro Parto - expresso em dias, está relacionada a precocidade sexual

STAY: Stayability - expresso em % estima a capacidade de permanência da matriz no rebanho (longevidade)

PE365: Perímetro Escrotal aos 365 dias - expresso em cm tem relação direta com precocidade sexual.

CARCAÇA:

AOL: Área de Olho de Lombo – expressa em cm² tem relação direta com rendimento de carcaça (evidência de massas musculares), volume de musculatura relacionada a biotipo e rendimento de carcaça.

ACAB: Acabamento – expressa em mm tem relação direta com acabamento de carcaça, precocidade de terminação e correlação com precocidade sexual.

MORFOLÓGICAS:

P e M: Precocidade e Musculosidade - características muito focadas na seleção do biotipo precoce e funcional.

GEN: Animal genotipado.



Certificado de Superioridade Genética (CSG)



O CSG alia a superioridade genética do animal ao seu biótipo, pois além do animal estar classificado entre os 20% melhores (com avaliações genéticas de sua safra em nível nacional), passa também por uma avaliação visual feita por um profissional do corpo técnico da ABCZ.

Animais com Certificação Boi com Bula



Requisitos para adquirir o Certificado Boi com Bula:

- 1) Genética e Morfologia: 4 ou 5 Estrelas;
- 2) Não recebem certificado animais negativos para DEPs de Habilidade Materna e Perímetro Escrotal;
- 3) EPM: Não se enquadram animais de biotipo $E > P$ ou $E \leq 3$, $P \leq 4$ ou $M \leq 4$;
- 4) Umbigo: Somente notas 2, 3 e 4;
- 5) RAS (Raça, Aprumos e Sexualidade): Somente notas 3 e 4;
- 6) Bonificação/ Penalização de Biotipos: 1 score para mais (biotipo precoce) ou para menos (biotipo tardio).

Manual Boi com Bula

Manual Boi com Bula: Estrutura Corporal (E): Baseado na altura e comprimento do esqueleto, sinaliza o tamanho do animal. Precocidade (P): Baseado na relação entre profundidade de costelas e comprimento de pernas, além de virilha baixa. Altos escores indicam animais com biotipo que tendem a serem mais precoces e adaptados.

Musculosidade (M): Indica evidência de musculatura, altos escores são desejados para se obter melhores resultados em rendimentos de carcaça.

E, P e M: Variam de 1 a 6, ficando basicamente entre 3 a 6 em animais adultos.

Umbigo (U): considera-se o tamanho e direcionamento da prega umbilical nas fêmeas, e nos machos também a angulação do prepúcio. Desejado escores 2, 3 e até 4.

Caracterização Racial (R), Aprumos (A) e Sexualidade (S): nota máxima para estas características é 4.



WKF323 TURBANTE

REG.: **WKF 323** NASC: **13/09/2021** SEXO: **MACHO**

REM ARMADOR

SHERLOCK MAT.

REM DULLDOG

X

B5639 DA JANDAIA

REM URIRI

B1775 DA JANDAIA

PESO (Kg)	CE (cm)	EPMURAS
947	43	Excelente



CRESCIMENTO		MATERNAL		REPRODUTIVAS			CARÇAÇA		MORFOLÓGICAS			
iABCZ	DECA	PD-ED	PS-ED	PM-EM	TMD	IPP	STAY	PE365	AOL	ACAB	P	M
26,52	1	1	1	1	1	2	3	1	1	1	1	1



>> CLIQUE NA IMAGEM PARA



VER O VÍDEO DO ANIMAL <<



LOTE
2

DUBAI KEHDI

REG.: **KEHD 212** NASC: **20/10/2020** SEXO: **MACHO**

REM ARMADOR

REM USP

REM DULLDOG

X

AMARILIS FIV KEHDI

REM URIRI

861 DA EAO

PESO (Kg)	CE (cm)	EPMURAS
966	42	Excelente



CRESCIMENTO		MATERNAL		REPRODUTIVAS			CARÇAÇA		MORFOLÓGICAS			
iABCZ	DECA	PD-ED	PS-ED	PM-EM	TMD	IPP	STAY	PE365	AOL	ACAB	P	M
14,68	1	1	1	1	1	1	4	2	1	6	1	1



>> CLIQUE NA IMAGEM PARA



VER O VÍDEO DO ANIMAL <<



LOTE
3

CORTEZA KEHDI

REG.: **KEHD 177** NASC: **03/11/2019** SEXO: **FÊMEA**

REM ARMADOR

REM USP

VERNON MAT.

X

AMARILIS FIV KEHDI

PARMA MAT.

861 DA EAO

Prenhe do TREM BALA FIV DA EAO com previsão de parto para outubro/2024

AVAL. PRENHEZ/CRIA

iABCZ	DECA
29,11	1

PESO (Kg)	EPMURAS
625	Excelente



CRESCIMENTO

MATERNAL

REPRODUTIVAS

CARÇAÇA

MORFOLÓGICAS



iABCZ	DECA	PD-ED	PS-ED	PM-EM	TMD	IPP	STAY	PE365	AOL	ACAB	P	M
22,43	1	1	1	3	1	1	1	4	1	3	1	1

03

08. SETEMBRO | 10h



>> CLIQUE NA IMAGEM PARA



VER O VÍDEO DO ANIMAL <<

PF



BIANCA KEHDI

REG.: **KEHD 113** NASC: **03/10/2018** SEXO: **FÊMEA**

REM QUISCO

BENIN DA MN

REM USP

X

E0280 DA MN

REM REGIS

D7903 DA MN

Prenhe do SHELL FIV DE NAVIRAÍ com previsão de parto para outubro/2024

AVAL. PRENHEZ/CRIA

iABCZ	DECA
26,88	1

PESO (Kg)	EPMURAS
679	Excelente



CRESCIMENTO

MATERNAL

REPRODUTIVAS

CARÇAÇA

MORFOLÓGICAS



iABCZ	DECA	PD-ED	PS-ED	PM-EM	TMD	IPP	STAY	PE365	AOL	ACAB	P	M
33,71	1	1	1	1	1	1	1	1	3	1	1	1

04

08. SETEMBRO | 10h



PMGZ

>> CLIQUE NA IMAGEM PARA



VER O VÍDEO DO ANIMAL <<



LOTE
5

DOSE SINO

REG.: **SINO 1671** NASC: **28/09/2018** SEXO: **FÊMEA**

NEHRU MAT.

REM TORIXOREU

SHERLOCK MAT.

X

BALELA MAT.

POLIANA MAT.

TEIMA MATI

Prenhe do B2887 DA S.NICE com previsão de parto para outubro/2024

AVAL. PRENHEZ/CRIA

iABCZ	DECA
22,02	1

PESO (Kg)	EPMURAS
627	Muito Bom



CRESCIMENTO

MATERNAL

REPRODUTIVAS

CARÇAÇA

MORFOLÓGICAS



iABCZ	DECA	PD-ED	PS-ED	PM-EM	TMD	IPP	STAY	PE365	AOL	ACAB	P	M
22,29	1	1	1	1	1	1	1	1	4	1	1	2

LOTE 05

08. SETEMBRO | 10h



>> CLIQUE NA IMAGEM PARA



VER O VÍDEO DO ANIMAL <<



B6230 DA JANDAIA

REG.: **AIAB 6230** NASC: **15/10/2017** SEXO: **FÊMEA**

KOKAR DA MAT.

GODHAR DA FAZ.

PARANÁ MATI

X

A5934 DA JANDAIA

FRANQUIA DA MAT.

RAMPA DA JANDAIA

Parida de fêmea do DIPLOMATA DA AGRONOVA desde 27/08/2024.

AVAL. PRENHEZ/CRIA

iABCZ	DECA
20,19	1

PESO (Kg)	EPMURAS
731	Excelente

CRESCIMENTO

MATERNAL

REPRODUTIVAS

CARÇAÇA

MORFOLÓGICAS



iABCZ	DECA	PD-ED	PS-ED	PM-EM	TMD	IPP	STAY	PE365	AOL	ACAB	P	M
11,03	2	1	1	1	1	4	4	5	4	7	1	2



>> CLIQUE NA IMAGEM PARA



VER O VÍDEO DO ANIMAL <<



B6265 DA JANDAIA

REG.: **AIAB 6265** NASC: **21/10/2017** SEXO: **FÊMEA**

NEHRU MAT.

VERMUT DA FORT.VR

SHERLOCK MAT.

X

NANJA DA JANDAIA

POLIANA MAT.

PHABA DA JAND.

Prenhe do PACU DA MN com previsão de parto para outubro/2024

AVAL. PRENHEZ/CRIA

iABCZ	DECA
21,59	1

PESO (Kg)	EPMURAS
713	Excelente

CRESCIMENTO

MATERNAL

REPRODUTIVAS

CARCAÇA

MORFOLÓGICAS



iABCZ	DECA	PD-ED	PS-ED	PM-EM	TMD	IPP	STAY	PE365	AOL	ACAB	P	M
13,81	1	1	1	3	1	3	3	1	3	2	3	3

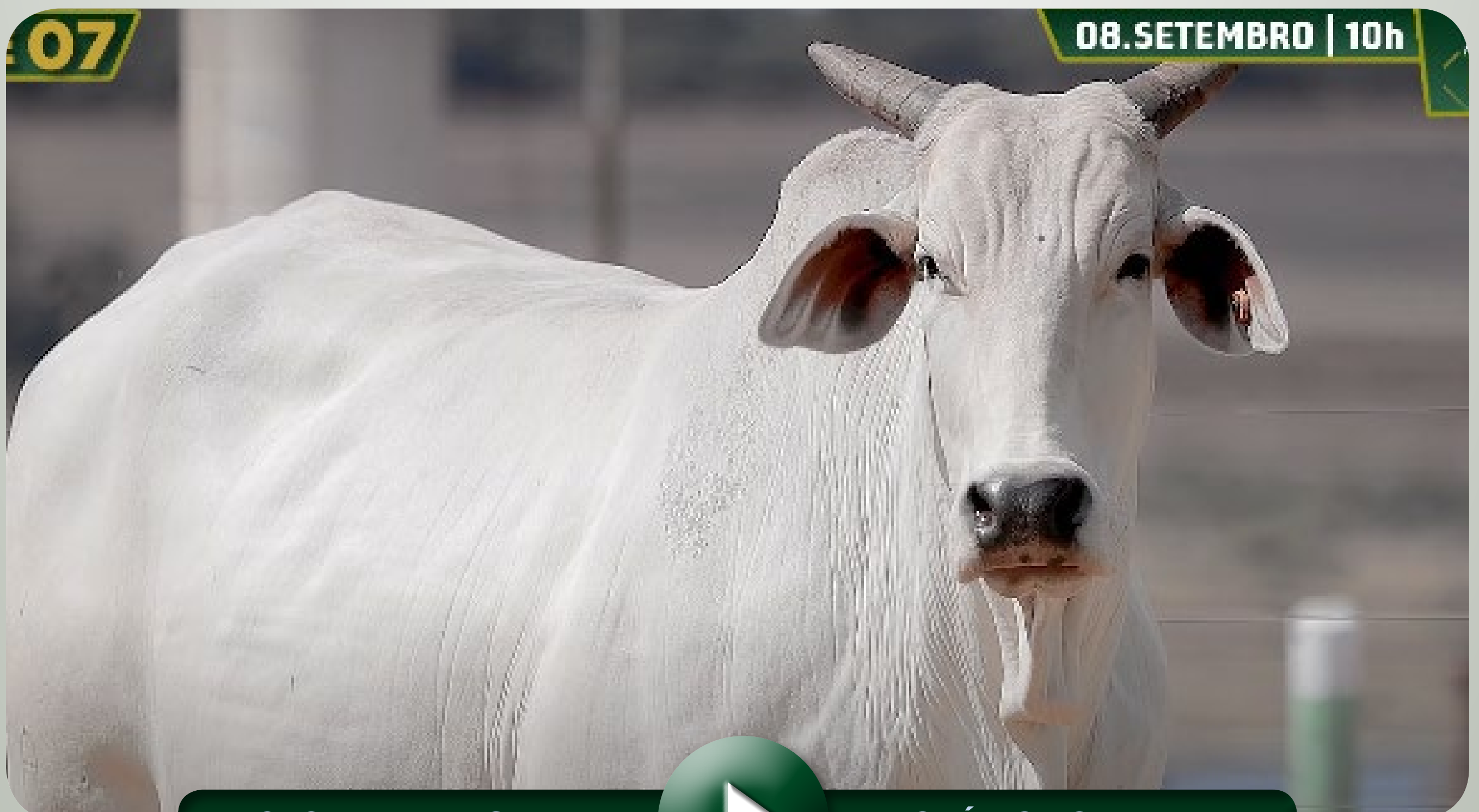

>> CLIQUE NA IMAGEM PARA



VER O VÍDEO DO ANIMAL <<



ALBIZIA FIV KEHDI

REG.: **KEHD 32** NASC: **25/09/2017** SEXO: **FÊMEA**

REM QUISCO

MANDARIN MAT.

REM USP

X

9267 DA EAO

REM REGIS

POLÊMICA DA EAO

Prenhe do WKF323 TURBANTE com previsão de parto para novembro/2024

AVAL. PRENHEZ/CRIA

iABCZ	DECA
26,31	1

PESO (Kg)	EPMURAS
706	Muito Bom



CRESCIMENTO

MATERNAL

REPRODUTIVAS

CARÇAÇA

MORFOLÓGICAS



iABCZ	DECA	PD-ED	PS-ED	PM-EM	TMD	IPP	STAY	PE365	AOL	ACAB	P	M
26,09	1	1	1	1	1	2	1	1	4	4	1	1

LOTE 08

08.SETEMBRO 10h



>> CLIQUE NA IMAGEM PARA



VER O VÍDEO DO ANIMAL <<



LOTE
9

B6063 DA JANDAIA

REG.: **AIAB 6063** NASC: **27/01/2017** SEXO: **FÊMEA**

MANDARIN MAT.

REM USP

FUSION DA JANDAIA

X

B3528 DA JANDAIA

A9659 DA JANDAIA

A9952 DA JANDAIA

Prenhe do VISUAL DE NAVIRAÍ com previsão de parto para outubro/2024

AVAL. PRENHEZ/CRIA

iABCZ	DECA
23,53	1

PESO (Kg)	EPMURAS
603	Muito Bom

CRESCIMENTO

MATERNAL

REPRODUTIVAS

CARÇAÇA

MORFOLÓGICAS



iABCZ	DECA	PD-ED	PS-ED	PM-EM	TMD	IPP	STAY	PE365	AOL	ACAB	P	M
16,40	1	3	1	1	1	1	1	2	4	5	2	1



>> CLIQUE NA IMAGEM PARA



VER O VÍDEO DO ANIMAL <<



LOTE
10

AMARILIS FIV KEHDI

REG.: **KEHD 46** NASC: **10/11/2017** SEXO: **FÊMEA**

REM QUISCO

QUEBEC EAO

REM USP

X

861 DA EAO

REM REGIS

PUBLIKA DA EAO

PESO (Kg)	EPMURAS
532	Excelente



CRESCIMENTO		MATERNAL		REPRODUTIVAS			CARÇAÇA		MORFOLÓGICAS			
iABCZ	DECA	PD-ED	PS-ED	PM-EM	TMD	IPP	STAY	PE365	AOL	ACAB	P	M
11,74	2	4	3	2	2	1	1	6	3	10	2	1



>> CLIQUE NA IMAGEM PARA



VER O VÍDEO DO ANIMAL <<



B5280 DA JANDAIA

REG.: **AIAB 5280** NASC: **04/10/2016** SEXO: **FÊMEA**

REM QUISCO

BACKUP

REM USP

X

B1169 DA JANDAIA

REM REGIS

PINTADA DA JANDAIA

Prenhe do VISUAL DE NAVIRAÍ com previsão de parto para outubro/2024

AVAL. PRENHEZ/CRIA

iABCZ	DECA
24,89	1

PESO (Kg)	EPMURAS
578	Excelente

CRESCIMENTO

MATERNAL

REPRODUTIVAS

CARCAÇA

MORFOLÓGICAS



iABCZ	DECA	PD-ED	PS-ED	PM-EM	TMD	IPP	STAY	PE365	AOL	ACAB	P	M
19,13	1	4	2	1	2	1	1	2	4	7	2	1



>> CLIQUE NA IMAGEM PARA



VER O VÍDEO DO ANIMAL <<



LOTE
12

B5130 DA JANDAIA

REG.: **AIAB 5130** NASC: **14/09/2016** SEXO: **FÊMEA**

REM QUISCO

CACHIMBO DA MN

REM USP

X

B699 DA JANDAIA

REM REGIS

A8254 DA JANDAIA

Prenhe do VISUAL DE NAVIRAÍ com previsão de parto para outubro/2024

AVAL. PRENHEZ/CRIA

iABCZ	DECA
23,17	1

PESO (Kg)	EPMURAS
655	Excelente

CRESCIMENTO

MATERNAL

REPRODUTIVAS

CARÇAÇA

MORFOLÓGICAS



iABCZ	DECA	PD-ED	PS-ED	PM-EM	TMD	IPP	STAY	PE365	AOL	ACAB	P	M
15,69	1	1	1	1	1	1	2	2	3	9	2	1

LOTE 12

08. SETEMBRO | 10h

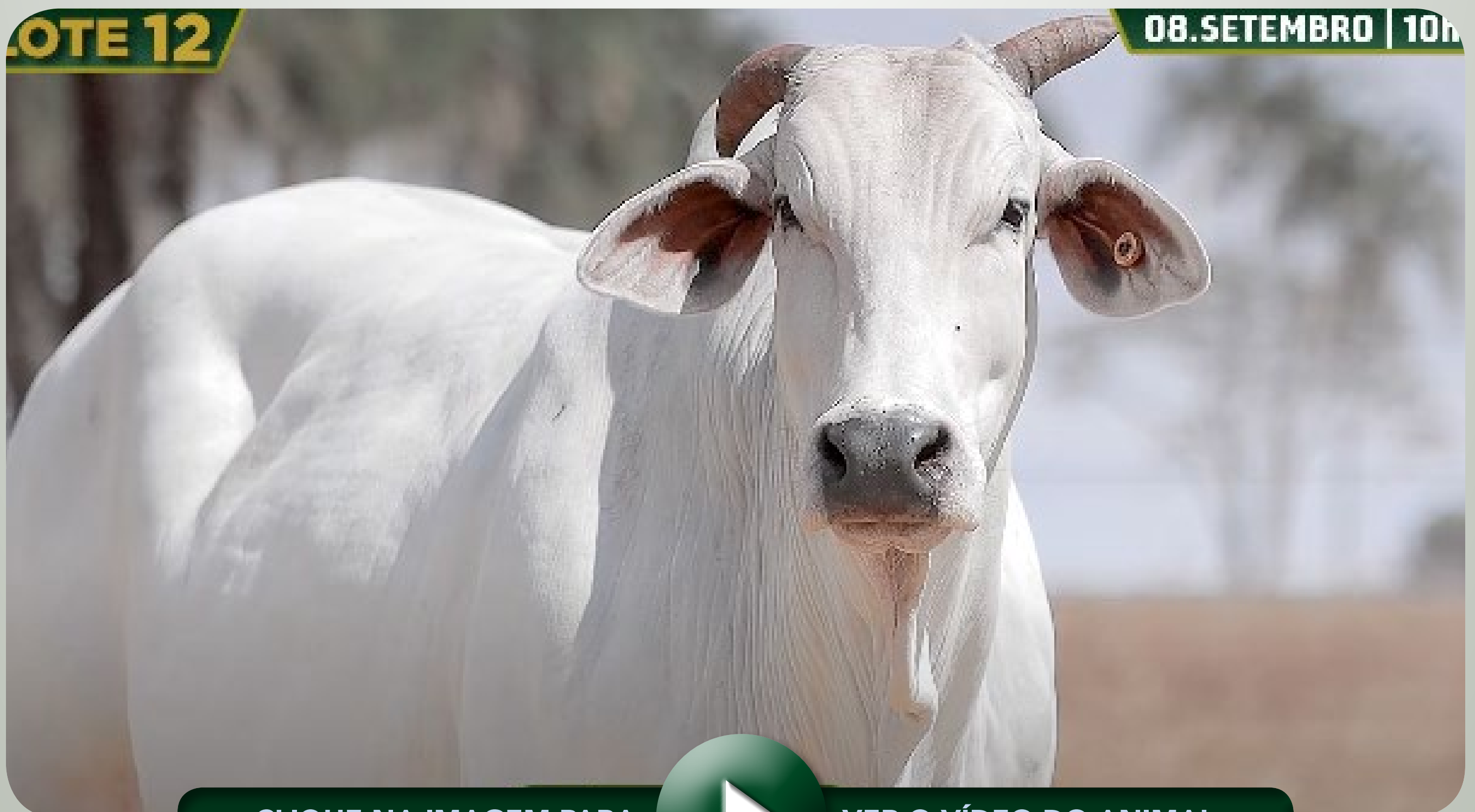

>> CLIQUE NA IMAGEM PARA



VER O VÍDEO DO ANIMAL <<



B5748 DA JANDAIA

REG.: **AIAB 5748** NASC: **02/12/2016** SEXO: **FÊMEA**

CEN 3120 INSOLUTO

REM USP

TIGRE DA JANDAIA

X

B3897 DA JANDAIA

A6449 DA JANDAIA

B1009 DA JANDAIA

Prenhe do FORD FIV CAMPARINO com previsão de parto para outubro/2024

AVAL. PRENHEZ/CRIA

iABCZ	DECA
23,93	1

PESO (Kg)	EPMURAS
623	Muito Bom

CRESCIMENTO

MATERNAL

REPRODUTIVAS

CARÇAÇA

MORFOLÓGICAS



iABCZ	DECA	PD-ED	PS-ED	PM-EM	TMD	IPP	STAY	PE365	AOL	ACAB	P	M
23,94	1	1	1	1	1	2	1	3	1	4	1	1

E 13

08. SETEMBRO | 10h



>> CLIQUE NA IMAGEM PARA



VER O VÍDEO DO ANIMAL <<



LOTE
14

ARANDELA MAT.

REG.: **RDM 8362** NASC: **20/08/2015** SEXO: **FÊMEA**

REM QUISCO

NUR SARAI MAT.

REM TORIXOREU

X

SABHA MAT.

REM PIROGA TE

NAGOIA FIV MAT.

Prenhe do WKF323 TURBANTE com previsão de parto para fevereiro/2025

AVAL. PRENHEZ/CRIA

iABCZ	DECA
21,33	1

PESO (Kg)	EPMURAS
768	Muito Bom



CRESCIMENTO

MATERNAL

REPRODUTIVAS

CARÇAÇA

MORFOLÓGICAS



iABCZ	DECA	PD-ED	PS-ED	PM-EM	TMD	IPP	STAY	PE365	AOL	ACAB	P	M
16,14	1	1	1	1	1	5	6	1	1	7	1	1

LOTE 14

08. SETEMBRO | 10h



>> CLIQUE NA IMAGEM PARA



VER O VÍDEO DO ANIMAL <<



LOTE
15

CEVADA FIV KEHDI

REG.: **KEHD 126** NASC: **14/08/2019** SEXO: **FÊMEA**

NEHRU MAT.

REM USP

SHERLOCK MAT.

X

743 DA EAO

POLIANA MAT.

ENOLEA DO B.RICO

PESO (Kg)	EPMURAS
639	Excelente



CRESCIMENTO		MATERNAL		REPRODUTIVAS			CARÇAÇA		MORFOLÓGICAS			
iABCZ	DECA	PD-ED	PS-ED	PM-EM	TMD	IPP	STAY	PE365	AOL	ACAB	P	M
19,42	1	2	1	1	1	2	1	1	1	1	1	1



>> CLIQUE NA IMAGEM PARA



VER O VÍDEO DO ANIMAL <<



LOTE
16

DELICADEZA SINO

REG.: **SINO 1641** NASC: **24/09/2018** SEXO: **FÊMEA**

NEHRU MAT.

5612 ALÔ BRASIL

SHERLOCK MAT.

X

BRANCA MAT.

POLIANA MAT.

TAMARI MAT.

PESO (Kg)	EPMURAS
740	Excelente



CRESCIMENTO		MATERNAL		REPRODUTIVAS			CARÇAÇA		MORFOLÓGICAS			
iABCZ	DECA	PD-ED	PS-ED	PM-EM	TMD	IPP	STAY	PE365	AOL	ACAB	P	M
21,69	1	1	1	6	2	1	1	1	1	1	1	1



>> CLIQUE NA IMAGEM PARA



VER O VÍDEO DO ANIMAL <<



LOTE
18

B6389 DA JANDAIA

REG.: **AIAB 6389** NASC: **05/11/2017** SEXO: **FÊMEA**

REM QUISCO

BACKUP

REM USP

X

B2237 DA JANDAIA

REM REGIS

NÉVOA DA JANDAIA

PESO (Kg)	EPMURAS
590	Muito Bom



CRESCIMENTO		MATERNAL		REPRODUTIVAS			CARÇAÇA		MORFOLÓGICAS			
iABCZ	DECA	PD-ED	PS-ED	PM-EM	TMD	IPP	STAY	PE365	AOL	ACAB	P	M
20,95	1	1	1	1	1	1	1	2	4	8	2	1



>> CLIQUE NA IMAGEM PARA



VER O VÍDEO DO ANIMAL <<



LOTE
19

B6558 DA JANDAIA

REG.: **AIAB 6558** NASC: **21/11/2017** SEXO: **FÊMEA**

REM TORIXOREU

JAGUAR DA JANDAIA

REM ARMADOR

X

B4113 DA JANDAIA

REM RONDA

B889 DA JANDAIA

PESO (Kg)	EPMURAS
568	Muito Bom



CRESCIMENTO		MATERNAL		REPRODUTIVAS			CARÇAÇA		MORFOLÓGICAS			
iABCZ	DECA	PD-ED	PS-ED	PM-EM	TMD	IPP	STAY	PE365	AOL	ACAB	P	M
25,11	1	1	1	1	1	1	1	1	1	2	1	1



08. SETEMBRO | 10h



P.F.

>> CLIQUE NA IMAGEM PARA



VER O VÍDEO DO ANIMAL <<



LOTE
20

B5639 DA JANDAIA

REG.: **AIAB 5639** NASC: **24/11/2016** SEXO: **FÊMEA**

NEHRU MAT.

CACHIMBO DA MN

SHERLOCK MAT.

X

B1775 DA JANDAIA

POLIANA MAT.

A8967 DA JANDAIA

PESO (Kg)	EPMURAS
586	Excelente



CRESCIMENTO		MATERNAL		REPRODUTIVAS			CARÇAÇA		MORFOLÓGICAS			
iABCZ	DECA	PD-ED	PS-ED	PM-EM	TMD	IPP	STAY	PE365	AOL	ACAB	P	M
23,11	1	1	1	3	1	5	1	1	1	2	1	1

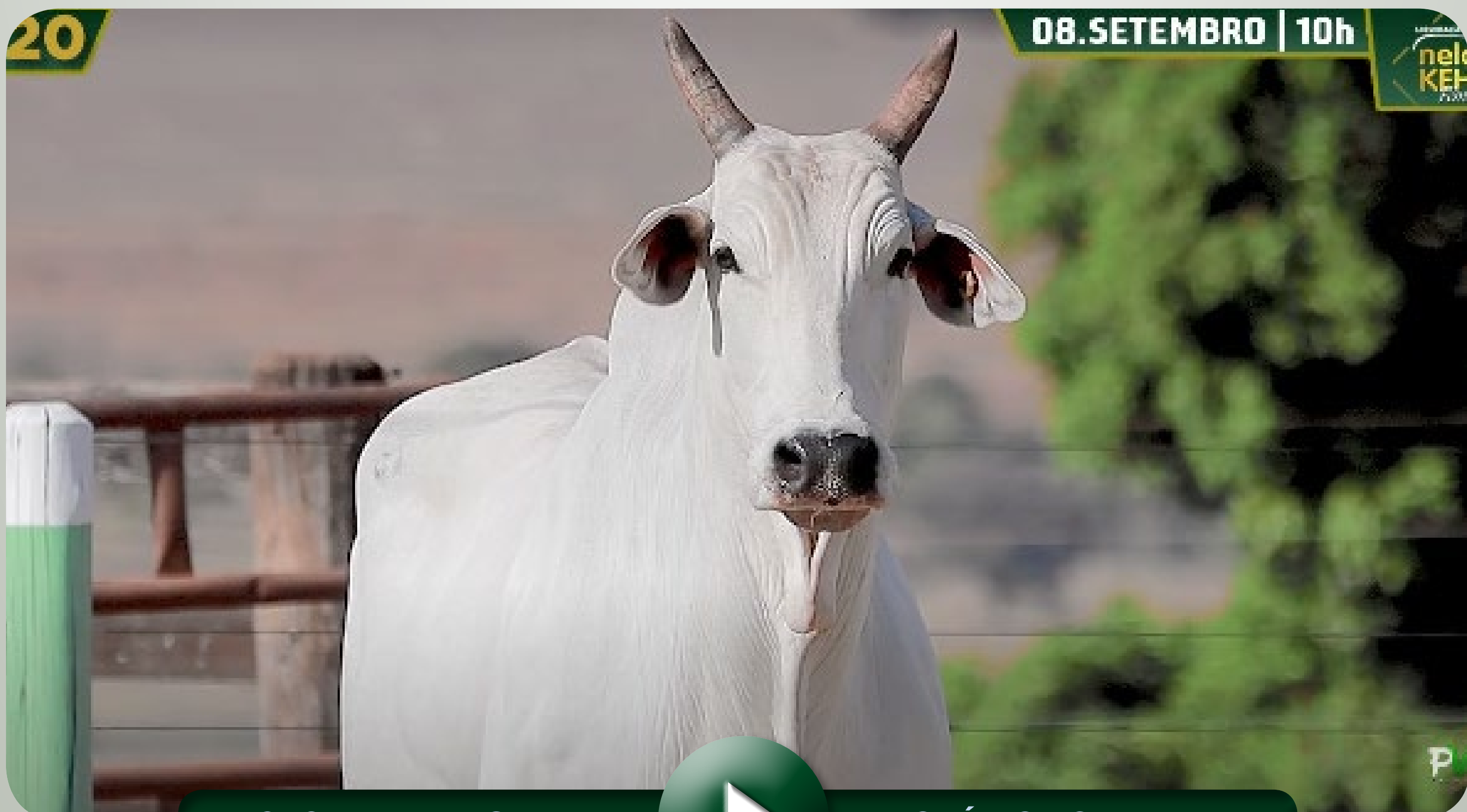

>> CLIQUE NA IMAGEM PARA



VER O VÍDEO DO ANIMAL <<



LOTE
21

743 DA EAO

REG.: **EAO A743** NASC: **28/08/2014** SEXO: **FÊMEA**

REM QUISCO

TANON DO B.RICO

REM USP

X

ENOLEA DO B.RICO

REM REGIS

VISINHA DO B.RICO

PESO (Kg)	EPMURAS
576	Excelente



CRESCIMENTO		MATERNAL		REPRODUTIVAS			CARÇAÇA		MORFOLÓGICAS			
iABCZ	DECA	PD-ED	PS-ED	PM-EM	TMD	IPP	STAY	PE365	AOL	ACAB	P	M
18,97	1	4	3	1	1	1	1	1	2	2	4	3



>> CLIQUE NA IMAGEM PARA



VER O VÍDEO DO ANIMAL <<



3642 FIV DA JACAMIM

REG.: **MMVA 3642** NASC: **22/10/2019** SEXO: **FÊMEA**

REM ARMADOR

RAMBO DA MN

REM DHEEF

X

GAROTA FIV DA JACAMIM

REM ULÍCIA

120 DA JACAMIM

Parida de fêmea do TREM BALA FIV DA EAO desde 22/07/2024.

AVAL. PRENHEZ/CRIA

iABCZ	DECA
28,54	1

PESO (Kg)	EPMURAS
603	Muito Bom



CRESCIMENTO		MATERNAL		REPRODUTIVAS			CARÇAÇA		MORFOLÓGICAS			
iABCZ	DECA	PD-ED	PS-ED	PM-EM	TMD	IPP	STAY	PE365	AOL	ACAB	P	M
21,30	1	1	1	10	2	1	1	1	1	9	1	1



>> CLIQUE NA IMAGEM PARA



VER O VÍDEO DO ANIMAL <<



COLOMBIANA FIV KEHDI

REG.: **KEHD 144** NASC: **02/09/2019** SEXO: **FÊMEA**

C8398 DA MN

BACKUP

CORONEL DA MN

X

9249 DA EAO

C8981 DA MN

PRANCHA DA EAO

Parida de macho do VISUAL DE NAVIRAÍ desde 10/07/2024.

AVAL. PRENHEZ/CRIA

iABCZ	DECA
21,67	1

PESO (Kg)	EPMURAS
509	Muito Bom

CRESCIMENTO

MATERNAL

REPRODUTIVAS

CARÇAÇA

MORFOLÓGICAS



iABCZ	DECA	PD-ED	PS-ED	PM-EM	TMD	IPP	STAY	PE365	AOL	ACAB	P	M
12,69	2	5	4	6	5	2	1	2	2	2	1	3



>> CLIQUE NA IMAGEM PARA



VER O VÍDEO DO ANIMAL <<



LOTE
24

3584 FIV DA JACAMIM

REG.: **MMVA 3584** NASC: **14/10/2019** SEXO: **FÊMEA**

REM ARMADOR

REM USP

REM DHEEF

X

AGENDA FIV DA JACAMIM

REM ULÍCIA

DÁDIVA DA JACAMIM

Parida de macho do TREM BALA FIV DA EAO desde 19/07/2024.

AVAL. PRENHEZ/CRIA

iABCZ	DECA
27,97	1

PESO (Kg)	EPMURAS
595	Muito Bom



CRESCIMENTO

MATERNAL

REPRODUTIVAS

CARÇAÇA

MORFOLÓGICAS



iABCZ	DECA	PD-ED	PS-ED	PM-EM	TMD	IPP	STAY	PE365	AOL	ACAB	P	M
20,16	1	1	1	10	3	1	2	1	1	6	1	1



>> CLIQUE NA IMAGEM PARA



VER O VÍDEO DO ANIMAL <<



LOTE
25

CHARLOTE FIV KEHDI

REG.: **KEHD 165** NASC: **15/10/2019** SEXO: **FÊMEA**

C8398 DA MN

QUEBEC EAO

CORONEL DA MN

X

861 DA EAO

C8981 DA MN

PUBLIKA DA EAO

Parida de macho do MALAIO DA S.NICE desde 22/07/2024.

AVAL. PRENHEZ/CRIA

iABCZ	DECA
25,77	1

PESO (Kg)	EPMURAS
581	Muito Bom



CRESCIMENTO

MATERNAL

REPRODUTIVAS

CARÇAÇA

MORFOLÓGICAS



iABCZ	DECA	PD-ED	PS-ED	PM-EM	TMD	IPP	STAY	PE365	AOL	ACAB	P	M
16,20	1	2	2	6	3	1	1	1	1	7	4	1



>> CLIQUE NA IMAGEM PARA



VER O VÍDEO DO ANIMAL <<



LOTE
26

BELADONA KEHDI

REG.: **KEHD 116** NASC: **05/10/2018** SEXO: **FÊMEA**

C8398 DA MN

MANDARIN MAT.

CORONEL DA MN

X

9090 DA EAO

C8981 DA MN

PITADA DA EAO

Parida de fêmea do PACU DA MN desde 24/04/2024.

AVAL. PRENHEZ/CRIA

iABCZ	DECA
22,21	1

PESO (Kg)	EPMURAS
617	Bom

CRESCIMENTO

MATERNAL

REPRODUTIVAS

CARÇAÇA

MORFOLÓGICAS



iABCZ	DECA	PD-ED	PS-ED	PM-EM	TMD	IPP	STAY	PE365	AOL	ACAB	P	M
15,05	1	2	1	4	3	3	1	1	4	2	4	4



>> CLIQUE NA IMAGEM PARA



VER O VÍDEO DO ANIMAL <<



CALIFÓRNIA FIV KEHDI

REG.: **KEHD 154** NASC: **09/10/2019** SEXO: **FÊMEA**

C8398 DA MN

QUEBEC EAO

CORONEL DA MN

X

861 DA EAO

C8981 DA MN

PUBLIKA DA EAO

Parida de macho do PACU DA MN desde 19/07/2024.

AVAL. PRENHEZ/CRIA

iABCZ	DECA
23,11	1

PESO (Kg)	EPMURAS
560	Bom



CRESCIMENTO		MATERNAL		REPRODUTIVAS			CARÇAÇA		MORFOLÓGICAS			
iABCZ	DECA	PD-ED	PS-ED	PM-EM	TMD	IPP	STAY	PE365	AOL	ACAB	P	M
16,85	1	2	2	4	2	1	1	1	2	7	4	1



>> CLIQUE NA IMAGEM PARA



VER O VÍDEO DO ANIMAL <<



LOTE
28
DUPLO

DIRETORIA KEHDI

REG.: **KEHD 234** NASC: **26/11/2020** SEXO: **FÊMEA**

C8398 DA MN

C2569 DA MN (JAMANTA)

CORONEL DA MN

X

BELUGA FIV KEHDI

C8981 DA MN

743 DA EAO

Parida de macho do PACU DA MN desde 19/07/2024.

AVAL. PRENHEZ/CRIA

iABCZ	DECA	PESO (Kg)	EPMURAS
21,44	1	465	Bom

CRESCIMENTO

MATERNAL

REPRODUTIVAS

CARCAÇA

MORFOLÓGICAS



iABCZ	DECA	PD-ED	PS-ED	PM-EM	TMD	IPP	STAY	PE365	AOL	ACAB	P	M
13,52	1	6	4	4	6	2	1	1	2	2	2	2

DESTREZA FIV KEHDI

REG.: **KEHD 230** NASC: **18/11/2020** SEXO: **FÊMEA**

C8288 DA MN

D2683 DA MN

CEN 8818 ELTON

X

E0688 DA MN

CEN 6184 TORRADA

C9163 DA MN

Parida de fêmea do SHELL FIV DE NAVIRAÍ desde 15/07/2024.

AVAL. PRENHEZ/CRIA

iABCZ	DECA	PESO (Kg)	EPMURAS
17,24	1	433	Bom

CRESCIMENTO

MATERNAL

REPRODUTIVAS

CARCAÇA

MORFOLÓGICAS



iABCZ	DECA	PD-ED	PS-ED	PM-EM	TMD	IPP	STAY	PE365	AOL	ACAB	P	M
14,43	1	7	4	8	8	1	1	5	3	3	1	2



>> CLIQUE NA IMAGEM PARA



VER O VÍDEO DO ANIMAL <<



LOTE
29
DUPLO

BELA FIV KEHDI

REG.: **KEHD 70** NASC: **03/09/2018** SEXO: **FÊMEA**

B8951 DA MN

REM USP

C2569 DA MN (JAMANTA)

X

743 DA EAO

B9370 DA MN

ENOLEA DO B.RICO

Parida de fêmea do FORD FIV CAMPARINO desde 15/07/2024.

AVAL. PRENHEZ/CRIA

iABCZ	DECA	PESO (Kg)	EPMURAS
20,31	1	621	Muito Bom

CRESCIMENTO

MATERNAL

REPRODUTIVAS

CARCAÇA

MORFOLÓGICAS



iABCZ	DECA	PD-ED	PS-ED	PM-EM	TMD	IPP	STAY	PE365	AOL	ACAB	P	M
16,70	1	3	2	1	2	4	1	1	1	2	2	2

B6363 DA JANDAIA

REG.: **AIAB 6363** NASC: **03/11/2017** SEXO: **FÊMEA**

REM TORIXOREU

MANDARIN MAT.

RASTAN MAT.

X

B3567 DA JANDAIA

HATIK DA MAT.

ROMA DA JANDAIA

Parida de macho do DIPLOMATA DA AGRONOVA desde 16/07/2024.

AVAL. PRENHEZ/CRIA

iABCZ	DECA	PESO (Kg)	EPMURAS
18,61	1	567	Muito Bom

CRESCIMENTO

MATERNAL

REPRODUTIVAS

CARCAÇA

MORFOLÓGICAS



iABCZ	DECA	PD-ED	PS-ED	PM-EM	TMD	IPP	STAY	PE365	AOL	ACAB	P	M
7,86	3	5	3	7	6	2	2	3	5	6	2	2



>> CLIQUE NA IMAGEM PARA



VER O VÍDEO DO ANIMAL <<

PF



LOTE
30
DUPLO

BRUMA NEMJ

REG.: NEMJ 396 NASC: 28/10/2019 SEXO: FÊMEA

REM RICKET

REM SADVIR

REM VOKOLO

X

JUSTA BONIS

REM TAKAKA

GRAZINA BONIS

Parida de macho do SHELL FIV DE NAVIRAÍ desde 03/07/2024.

AVAL. PRENHEZ/CRIA



iABCZ	DECA	PESO (Kg)	EPMURAS
19,31	1	449	Bom

CRESCIMENTO

MATERNAL

REPRODUTIVAS

CARCAÇA

MORFOLÓGICAS



iABCZ	DECA	PD-ED	PS-ED	PM-EM	TMD	IPP	STAY	PE365	AOL	ACAB	P	M
18,57	1	1	1	1	1	1	4	1	4	2	3	3

ANDALUZ FIV KEHDI

REG.: KEHD 60 NASC: 25/11/2017 SEXO: FÊMEA

C8398 DA MN

MANDARIN MAT.

CORONEL DA MN

X

9090 DA EAO

C8981 DA MN

PITADA DA EAO

Parida de fêmea do FORD FIV CAMPARINO desde 15/07/2024.

AVAL. PRENHEZ/CRIA

iABCZ	DECA	PESO (Kg)	EPMURAS
19,19	1	449	Bom

CRESCIMENTO

MATERNAL

REPRODUTIVAS

CARCAÇA

MORFOLÓGICAS



iABCZ	DECA	PD-ED	PS-ED	PM-EM	TMD	IPP	STAY	PE365	AOL	ACAB	P	M
14,46	1	2	1	5	3	3	1	1	4	2	4	4



>> CLIQUE NA IMAGEM PARA



VER O VÍDEO DO ANIMAL <<



LOTE
31
DUPLO

DALIA FIV KEHDI

REG.: **KEHD 247** NASC: **31/12/2020** SEXO: **FÊMEA**

SHERLOCK MAT.

MANDARIN MAT.

BATMAN MAT.

X

9090 DA EAO

TAIPA MAT.

PITADA DA EAO

Parida de macho do LÍBANO DA JANDAIA desde 22/07/2024.

AVAL. PRENHEZ/CRIA

iABCZ	DECA	PESO (Kg)	EPMURAS
17,17	1	459	Muito Bom

CRESCIMENTO

MATERNAL

REPRODUTIVAS

CARCAÇA

MORFOLÓGICAS



iABCZ	DECA	PD-ED	PS-ED	PM-EM	TMD	IPP	STAY	PE365	AOL	ACAB	P	M
11,09	2	1	1	3	2	5	3	1	3	2	1	1

B6291 DA JANDAIA

REG.: **AIAB 6291** NASC: **24/10/2017** SEXO: **FÊMEA**

REM TORIXOREU

MACUNI DO SALTO

RASTAN MAT.

X

A9524 DA JANDAIA

HATIK DA MAT.

SOSIA DA JANDAIA

Parida de macho do DIPLOMATA DA AGRONOVA desde 10/07/2024.

AVAL. PRENHEZ/CRIA

iABCZ	DECA	PESO (Kg)	EPMURAS
20,69	1	558	Muito Bom

CRESCIMENTO

MATERNAL

REPRODUTIVAS

CARCAÇA

MORFOLÓGICAS



iABCZ	DECA	PD-ED	PS-ED	PM-EM	TMD	IPP	STAY	PE365	AOL	ACAB	P	M
12,02	2	2	2	5	3	1	2	1	4	5	1	1



>> CLIQUE NA IMAGEM PARA



VER O VÍDEO DO ANIMAL <<

P.F.



LOTE
32
DUPLO

CORAL KEHDI

REG.: **KEHD 169** NASC: **26/10/2019** SEXO: **FÊMEA**

REM QUISCO

BACKUP

REM USP

X

9249 DA EAO

REM REGIS

PRANCHA DA EAO



AVAL. PRENHEZ/CRIA

iABCZ	DECA	PESO (Kg)	EPMURAS
23,74	1	518	Muito Bom

Parida de macho do WKF4 ÁRABE desde 08/07/2024.

CRESCIMENTO

MATERNAL

REPRODUTIVAS

CARCAÇA

MORFOLÓGICAS



iABCZ	DECA	PD-ED	PS-ED	PM-EM	TMD	IPP	STAY	PE365	AOL	ACAB	P	M
15,74	1	3	2	1	1	1	1	4	3	5	1	1

CAMOMILA FIV KEHDI

REG.: **KEHD 130** NASC: **21/08/2019** SEXO: **FÊMEA**

REM QUISCO

BACKUP

REM USP

X

9249 DA EAO

REM REGIS

PRANCHA DA EAO

AVAL. PRENHEZ/CRIA

iABCZ	DECA	PESO (Kg)	EPMURAS
22,83	1	548	Muito Bom

Parida de fêmea do VISUAL DE NAVIRAÍ desde 11/07/2024.

CRESCIMENTO

MATERNAL

REPRODUTIVAS

CARCAÇA

MORFOLÓGICAS



iABCZ	DECA	PD-ED	PS-ED	PM-EM	TMD	IPP	STAY	PE365	AOL	ACAB	P	M
15,00	1	3	3	1	2	1	1	4	4	5	1	1



>> CLIQUE NA IMAGEM PARA



VER O VÍDEO DO ANIMAL <<



LOTE
33

OLIGARQUIA

REG.: **MJGO 846** NASC: **15/09/2020** SEXO: **FÊMEA**

REM ARMADOR

DEFERIDO COL

CACIQUE MAT.

X

DESCARADA

VALADA MAT.

BELINHA II

Prenhe do CARAJÁ DA MN com previsão de parto para outubro/2024

AVAL. PRENHEZ/CRIA

iABCZ	DECA
18,61	1

PESO (Kg)	EPMURAS
633	Muito Bom



CRESCIMENTO

MATERNAL

REPRODUTIVAS

CARÇAÇA

MORFOLÓGICAS



iABCZ	DECA	PD-ED	PS-ED	PM-EM	TMD	IPP	STAY	PE365	AOL	ACAB	P	M
21,25	1	1	1	1	1	1	1	1	1	1	1	1



>> CLIQUE NA IMAGEM PARA



VER O VÍDEO DO ANIMAL <<



LOTE
34

CAPITANIA KEHDI

REG.: **KEHD 174** NASC: **01/11/2019** SEXO: **FÊMEA**

SHERLOCK MAT.

REM USP

BATMAN MAT.

X

ALBIZIA FIV KEHDI

TAIPA MAT.

9267 DA EAO

Prenhe do DIPLOMATA DA AGRONOVA com previsão de parto para novembro/2024

AVAL. PRENHEZ/CRIA

iABCZ	DECA
26,79	1

PESO (Kg)	EPMURAS
503	Muito Bom



CRESCIMENTO

MATERNAL

REPRODUTIVAS

CARÇAÇA

MORFOLÓGICAS



iABCZ	DECA	PD-ED	PS-ED	PM-EM	TMD	IPP	STAY	PE365	AOL	ACAB	P	M
24,22	1	1	1	4	1	1	1	1	1	2	1	1

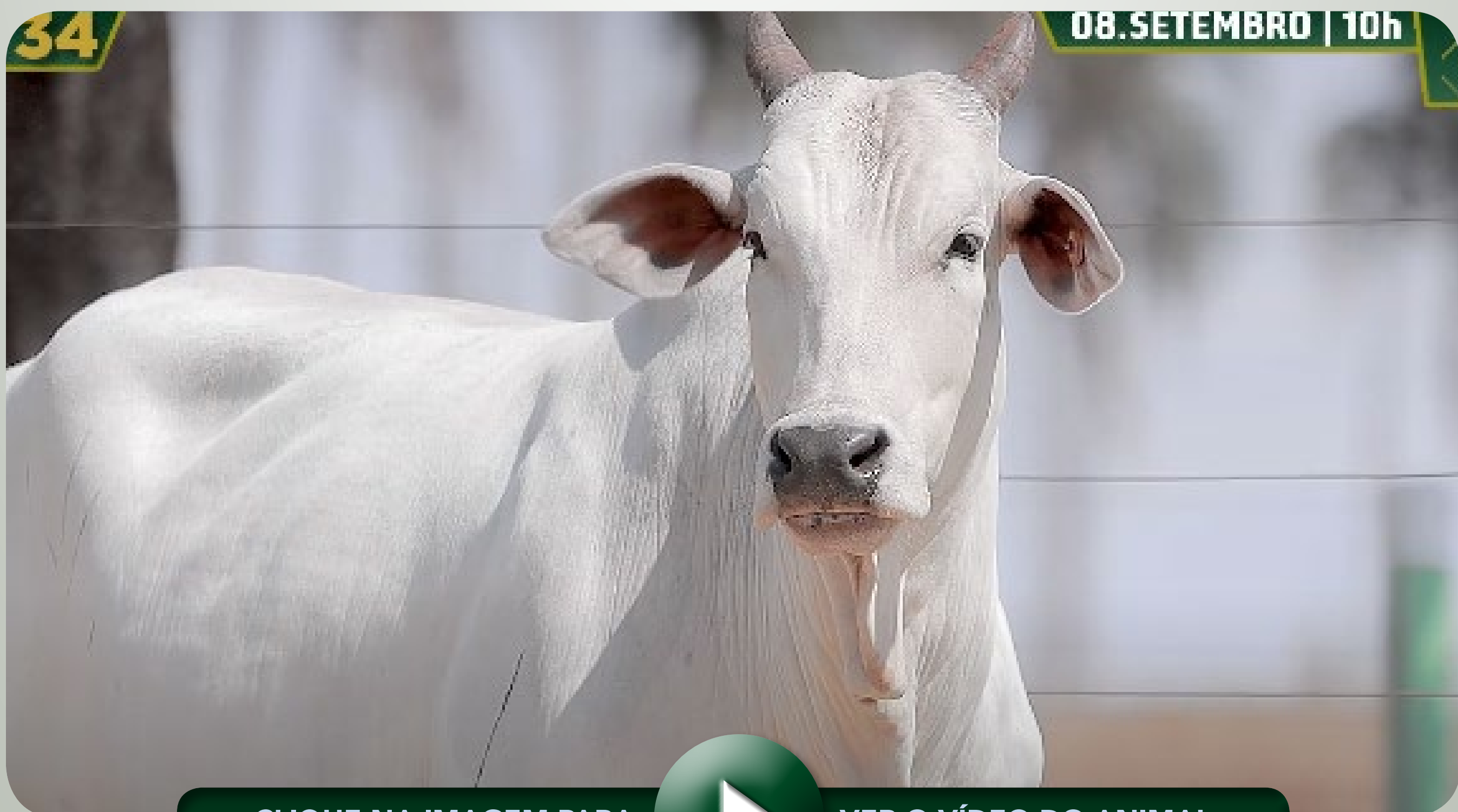

>> CLIQUE NA IMAGEM PARA



VER O VÍDEO DO ANIMAL <<



LOTE
35

DINASTIA KEHDI

REG.: **KEHD 194** NASC: **01/09/2020** SEXO: **FÊMEA**

REM ARMADOR

SHERLOCK MAT.

REM DULLDOG

X

ALPINIA FIV KEHDI

REM URIRI

9090 DA EAO

Parida de fêmea do PACU DA MN desde 20/08/2024.

AVAL. PRENHEZ/CRIA

iABCZ	DECA
23,70	1

PESO (Kg)	EPMURAS
654	Excelente



CRESCIMENTO

MATERNAL

REPRODUTIVAS

CARÇAÇA

MORFOLÓGICAS



iABCZ	DECA	PD-ED	PS-ED	PM-EM	TMD	IPP	STAY	PE365	AOL	ACAB	P	M
18,03	1	1	1	2	1	2	5	1	1	1	1	1



>> CLIQUE NA IMAGEM PARA



VER O VÍDEO DO ANIMAL <<



LOTE
36

B6524 DA JANDAIA

REG.: **AIAB 6524** NASC: **17/11/2017** SEXO: **FÊMEA**

REM TORIXOREU

CACHIMBO DA MN

REM ARMADOR

X

B222 DA JANDAIA

REM RONDA

A7218 DA JANDAIA

Parida de fêmea do PACU DA MN desde 27/08/2024.

AVAL. PRENHEZ/CRIA

iABCZ	DECA
24,74	1

PESO (Kg)	EPMURAS
695	Excelente



AVAL. PRENHEZ/CRIA		CRESCIMENTO		MATERNAL		REPRODUTIVAS			CARÇAÇA		MORFOLÓGICAS	
iABCZ	DECA	PD-ED	PS-ED	PM-EM	TMD	IPP	STAY	PE365	AOL	ACAB	P	M
20,11	1	2	2	4	3	1	1	1	1	1	1	1



>> CLIQUE NA IMAGEM PARA



VER O VÍDEO DO ANIMAL <<



LOTE
37

CARAÍBA FIV KEHDI

REG.: **KEHD 128** NASC: **19/08/2019** SEXO: **FÊMEA**

C8398 DA MN

BACKUP

CORONEL DA MN

X

9249 DA EAO

C8981 DA MN

PRANCHA DA EAO

Parida de macho do FORD FIV CAMPARINO desde 27/08/2024.

AVAL. PRENHEZ/CRIA

iABCZ	DECA
19,82	1

PESO (Kg)	EPMURAS
640	Muito Bom

CRESCIMENTO

MATERNAL

REPRODUTIVAS

CARÇAÇA

MORFOLÓGICAS



iABCZ	DECA	PD-ED	PS-ED	PM-EM	TMD	IPP	STAY	PE365	AOL	ACAB	P	M
15,72	1	3	2	3	2	2	1	2	2	2	1	3

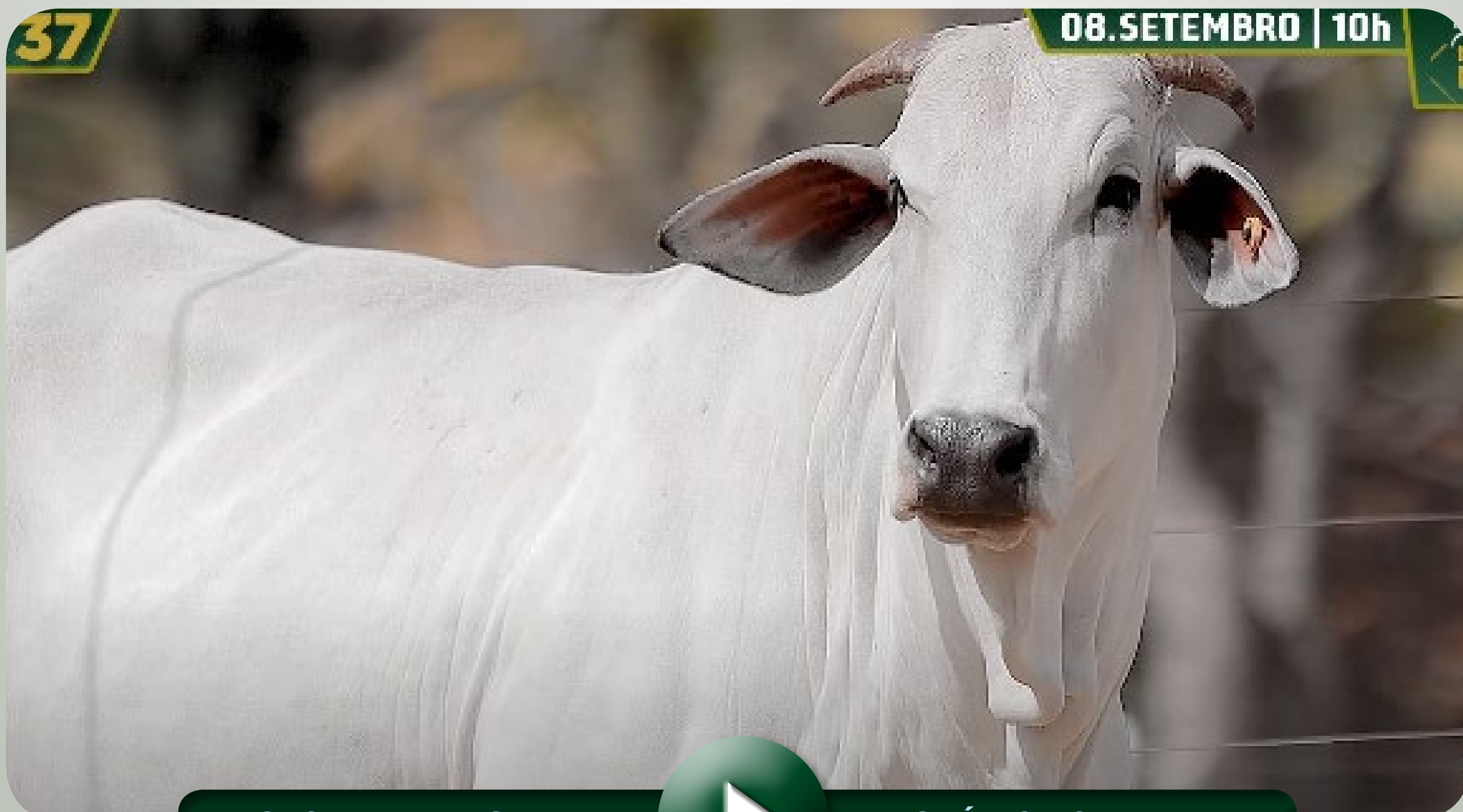

>> CLIQUE NA IMAGEM PARA



VER O VÍDEO DO ANIMAL <<



LOTE
38

CÁSSIA FIV KEHDI

REG.: **KEHD 127** NASC: **18/08/2019** SEXO: **FÊMEA**

REM QUISCO

BACKUP

REM USP

X

9249 DA EAO

REM REGIS

PRANCHA DA EAO

Parida de fêmea do TREM BALA FIV DA EAO desde 24/08/2024.

AVAL. PRENHEZ/CRIA

iABCZ	DECA
24,81	1

PESO (Kg)	EPMURAS
631	Bom

CRESCIMENTO

MATERNAL

REPRODUTIVAS

CARÇAÇA

MORFOLÓGICAS



iABCZ	DECA	PD-ED	PS-ED	PM-EM	TMD	IPP	STAY	PE365	AOL	ACAB	P	M
13,84	1	5	2	1	2	3	1	5	4	5	1	1

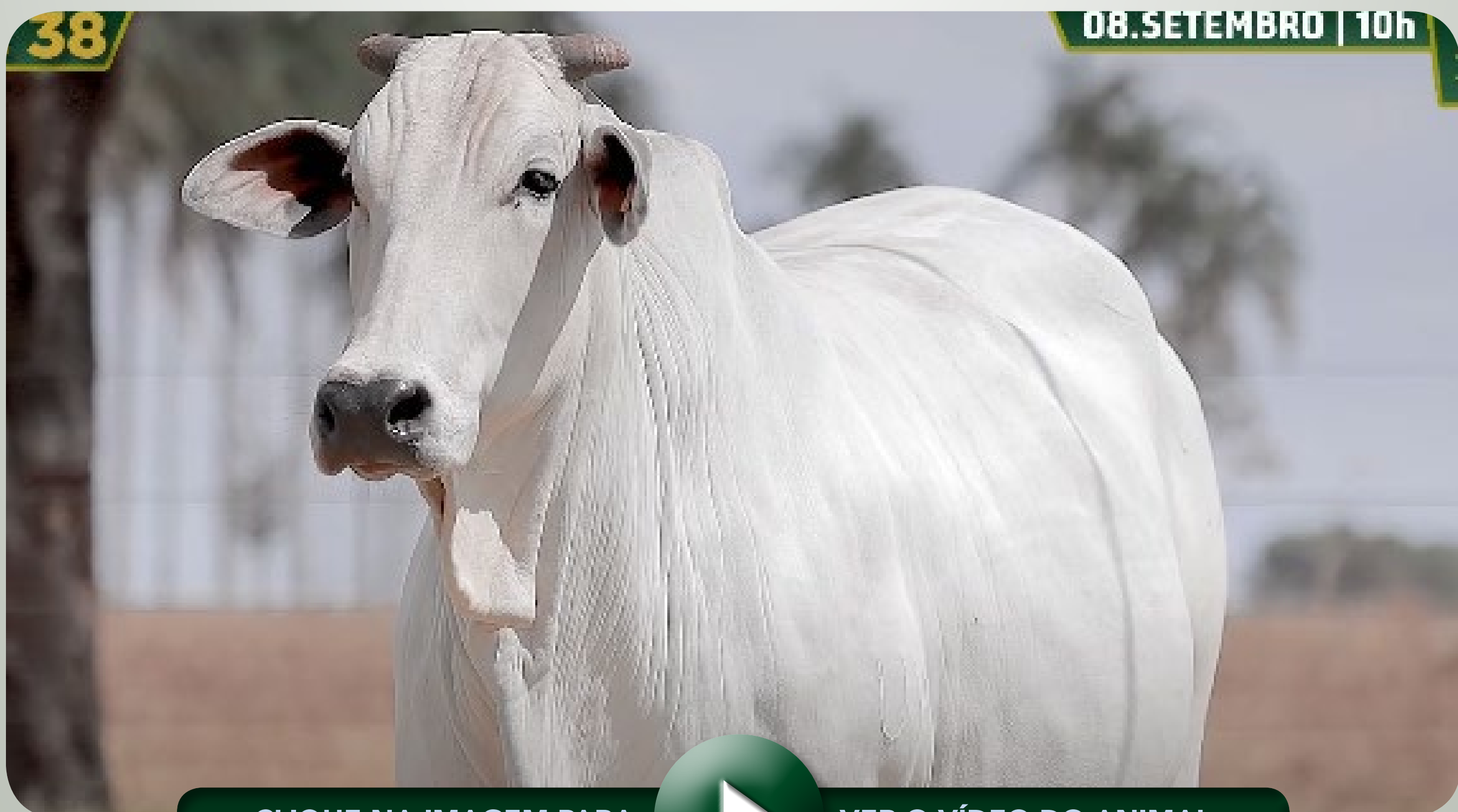

38

08. SETEMBRO | 10h

>> CLIQUE NA IMAGEM PARA



VER O VÍDEO DO ANIMAL <<



LOTE
39
DUPLO

CASCATA NEMJ

REG.: NEMJ 438 NASC: 29/07/2020 SEXO: FÊMEA

REM ARMADOR

REM USP

REM DULLDOG

X

GLORIOSA NEMJ

REM URIRI

REM DIGENITA



Prenhe do VISUAL DE NAVIRAI
com previsão de parto para
outubro/2024

AVAL. PRENHEZ/CRIA

iABCZ	DECA	PESO (Kg)	EPMURAS
26,78	1	649	Muito Bom

CRESCIMENTO

MATERNAL

REPRODUTIVAS

CARCAÇA

MORFOLÓGICAS



iABCZ	DECA	PD-ED	PS-ED	PM-EM	TMD	IPP	STAY	PE365	AOL	ACAB	P	M
22,91	1	1	1	2	1	1	2	1	1	1	3	1

CELESTE FIV KEHDI

REG.: KEHD 145 NASC: 02/09/2019 SEXO: FÊMEA

BACKUP

TITAN DA MN

ORMON DA EAO

X

E0662 DA MN

1191 DA JAITA

D1155 DA MN

Prenhe do CARAJÁ DA MN
com previsão de parto para
setembro/2024.

AVAL. PRENHEZ/CRIA

iABCZ	DECA	PESO (Kg)	EPMURAS
15,07	1	686	Muito Bom

CRESCIMENTO

MATERNAL

REPRODUTIVAS

CARCAÇA

MORFOLÓGICAS



iABCZ	DECA	PD-ED	PS-ED	PM-EM	TMD	IPP	STAY	PE365	AOL	ACAB	P	M
14,16	1	6	2	1	2	2	1	2	1	2	2	2



>> CLIQUE NA IMAGEM PARA



VER O VÍDEO DO ANIMAL <<



B6584 DA JANDAIA

REG.: **AIAB 6584** NASC: **24/11/2017** SEXO: **FÊMEA**

BITELO DS

REM ARMADOR X B3044 DA JANDAIA

Parida de macho do B2887 DA S.NICE desde 29/08/2024.

AVAL. PRENHEZ/CRIA

iABCZ	DECA	PESO (Kg)	EPMURAS
21,24	1	547	Muito Bom

CRESCIMENTO MATERNAL REPRODUTIVAS CARÇAÇA MORFOLÓGICAS

iABCZ	DECA	PD-ED	PS-ED	PM-EM	TMD	IPP	STAY	PE365	AOL	ACAB	P	M
20,72	1	3	2	2	2	1	1	1	2	2	1	1



B5343 DA JANDAIA

REG.: **AIAB 5343** NASC: **11/10/2016** SEXO: **FÊMEA**

CACHIMBO DA MN

B1909 DA JANDAIA X B198 DA JANDAIA

Prenhe do VISUAL DE NAVIRAI com previsão de parto para outubro/2024

AVAL. PRENHEZ/CRIA

iABCZ	DECA	PESO (Kg)	EPMURAS
22,86	1	614	Muito Bom

CRESCIMENTO MATERNAL REPRODUTIVAS CARÇAÇA MORFOLÓGICAS

iABCZ	DECA	PD-ED	PS-ED	PM-EM	TMD	IPP	STAY	PE365	AOL	ACAB	P	M
15,07	1	2	4	4	2	2	1	4	4	3	3	3



B6062 DA JANDAIA

REG.: **AIAB 6062** NASC: **27/01/2017** SEXO: **FÊMEA**

REM USP

FUSION DA JANDAIA X B3766 DA JANDAIA

Prenhe do WKF323 TURBANTE com previsão de parto para outubro/2024

AVAL. PRENHEZ/CRIA

iABCZ	DECA	PESO (Kg)	EPMURAS
20,08	1	530	Bom

CRESCIMENTO MATERNAL REPRODUTIVAS CARÇAÇA MORFOLÓGICAS

iABCZ	DECA	PD-ED	PS-ED	PM-EM	TMD	IPP	STAY	PE365	AOL	ACAB	P	M
13,63	1	3	2	1	1	2	1	2	4	6	2	2



>> CLIQUE AQUI PARA



VER O VÍDEO DO ANIMAL <<



LOTE
41
DUPLO

B5957 DA JANDAIA

REG.: **AIAB 5957** NASC: **27/12/2016** SEXO: **FÊMEA**

MANDARIN MAT.

REM USP

FUSION DA JANDAIA

X

B3531 DA JANDAIA

A9659 DA JANDAIA

A9751 DA JANDAIA

*Prenhe do DUBAI KEHDI
com previsão de parto para
novembro/2024*

AVAL. PRENHEZ/CRIA

iABCZ	DECA	PESO (Kg)	EPMURAS
17,84	1	653	Muito Bom

CRESCIMENTO

MATERNAL

REPRODUTIVAS

CARCAÇA

MORFOLÓGICAS



iABCZ	DECA	PD-ED	PS-ED	PM-EM	TMD	IPP	STAY	PE365	AOL	ACAB	P	M
19,19	1	1	1	1	1	2	1	2	3	6	2	1

ESMERALDA FIV KEHDI

REG.: **KEHD 257** NASC: **29/07/2021** SEXO: **FÊMEA**

VERNON MAT.

SHERLOCK MAT.

CARANDAH MAT.

X

DELICADEZA SINO

ANDREZA MAT.

BRANCA MAT.

*Prenhe do VISUAL DE NAVIRAÍ
com previsão de parto para
novembro/2024*

AVAL. PRENHEZ/CRIA

iABCZ	DECA	PESO (Kg)	EPMURAS
24,19	1	604	Muito Bom

CRESCIMENTO

MATERNAL

REPRODUTIVAS

CARCAÇA

MORFOLÓGICAS



iABCZ	DECA	PD-ED	PS-ED	PM-EM	TMD	IPP	STAY	PE365	AOL	ACAB	P	M
17,73	1	1	1	10	2	1	4	1	1	2	1	1



>> CLIQUE NA IMAGEM PARA



VER O VÍDEO DO ANIMAL <<



LOTE
42
DUPLO

ESCOPETA KEHDI

REG.: **KEHD 267** NASC: **17/08/2021** SEXO: **FÊMEA**

REM ARMADOR

RASTAN MAT.

REM DULLDOG

X

B6291 DA JANDAIA

REM URIRI

A9524 DA JANDAIA



Parida de macho do LÍBANO DA JANDAIA desde 29/08/2024.

AVAL. PRENHEZ/CRIA

iABCZ	DECA	PESO (Kg)	EPMURAS
19,16	1	489	Bom

CRESCIMENTO

MATERNAL

REPRODUTIVAS

CARCAÇA

MORFOLÓGICAS



iABCZ	DECA	PD-ED	PS-ED	PM-EM	TMD	IPP	STAY	PE365	AOL	ACAB	P	M
15,07	1	1	1	2	1	1	5	1	1	3	1	1

DELÍCIA KEHDI

REG.: **KEHD 220** NASC: **06/11/2020** SEXO: **FÊMEA**

MANDARIN MAT.

C8288 DA MN

AGAVE FIV KEHDI

X

9185 DA EAO

743 DA EAO

ABATIRA DO B.RICO

Parida de fêmea do PACU DA MN desde 27/08/2024.

AVAL. PRENHEZ/CRIA

iABCZ	DECA	PESO (Kg)	EPMURAS
21,65	1	515	Muito Bom

CRESCIMENTO

MATERNAL

REPRODUTIVAS

CARCAÇA

MORFOLÓGICAS



iABCZ	DECA	PD-ED	PS-ED	PM-EM	TMD	IPP	STAY	PE365	AOL	ACAB	P	M
13,93	1	1	1	5	2	4	2	1	2	5	2	1



>> CLIQUE NA IMAGEM PARA



VER O VÍDEO DO ANIMAL <<



LOTE
43

WKF49

REG.: **WKF 49** NASC: **02/01/2019** SEXO: **FÊMEA**

MANDARIN MAT.

D4685 DA MN (CAMPEÃO)

FAISÃO DA JANDAIA

X

B3846 DA JANDAIA

A7359 DA JANDAIA

B988 DA JANDAIA

Prenhe do WKF323 TURBANTE com previsão de parto para janeiro/2025

AVAL. PRENHEZ/CRIA

iABCZ	DECA
20,73	1

PESO (Kg)	EPMURAS
714	Muito Bom

CRESCIMENTO

MATERNAL

REPRODUTIVAS

CARÇAÇA

MORFOLÓGICAS



iABCZ	DECA	PD-ED	PS-ED	PM-EM	TMD	IPP	STAY	PE365	AOL	ACAB	P	M
14,93	1	1	1	1	1	5	3	2	1	1	3	2



>> CLIQUE NA IMAGEM PARA



VER O VÍDEO DO ANIMAL <<



LOTE
44

E0280 DA MN

REG.: **LBMNE 280** NASC: **18/09/2015** SEXO: **FÊMEA**

C8288 DA MN

C7617 DA MN

BENIN DA MN

X

D7903 DA MN

D3283 DA MN

C9347 DA MN

Prenhe do LÍBANO DA JANDAIA com previsão de parto para novembro/2024

AVAL. PRENHEZ/CRIA

iABCZ	DECA
21,04	1

PESO (Kg)	EPMURAS
587	Bom



CRESCIMENTO

MATERNAL

REPRODUTIVAS

CARÇAÇA

MORFOLÓGICAS



iABCZ	DECA	PD-ED	PS-ED	PM-EM	TMD	IPP	STAY	PE365	AOL	ACAB	P	M
18,82	1	1	1	5	1	1	1	1	1	4	1	1

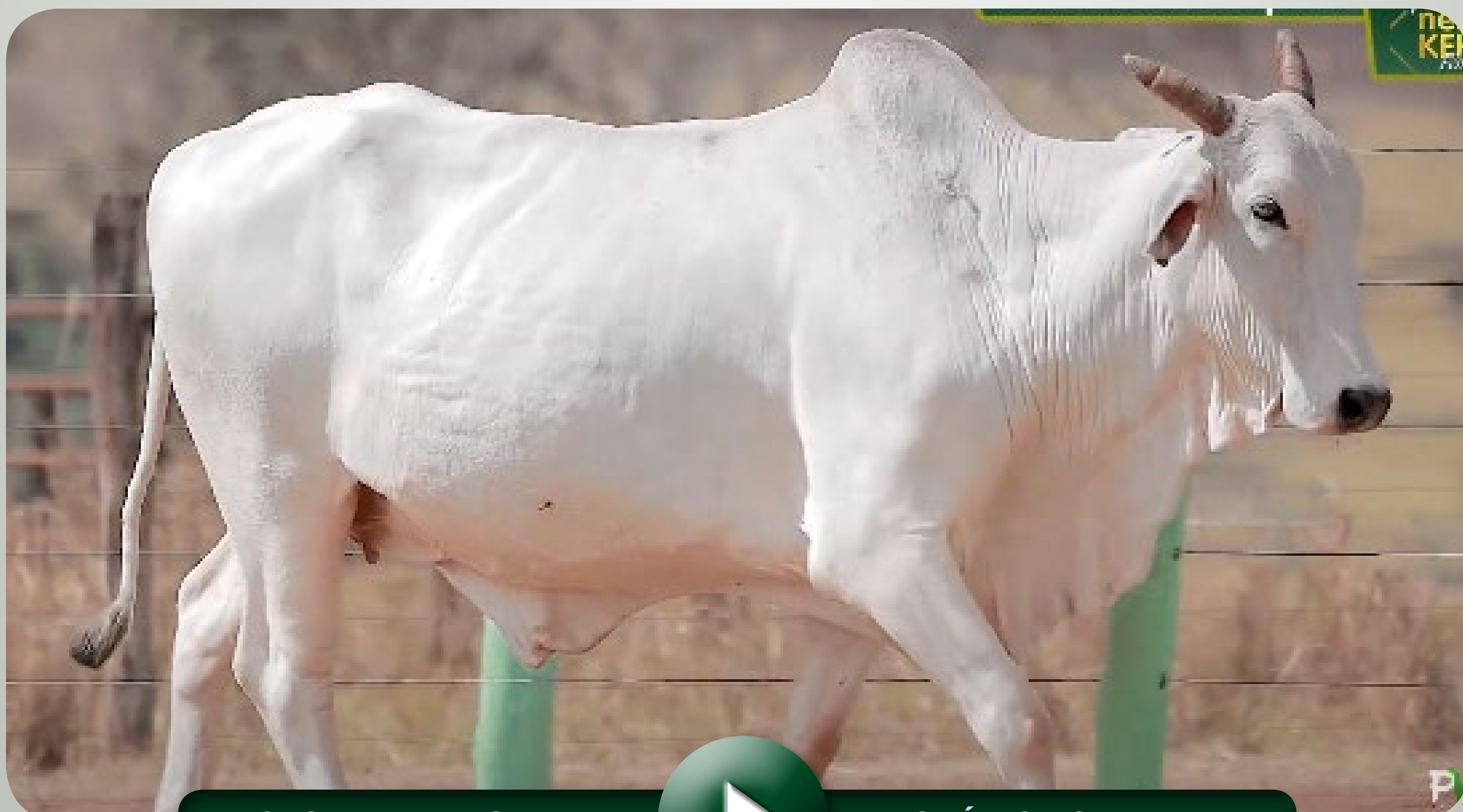

>> CLIQUE NA IMAGEM PARA



VER O VÍDEO DO ANIMAL <<



LOTE
45

ALEXANDRITA FIV KEHDI

REG.: **KEHD 35** NASC: **28/09/2017** SEXO: **FÊMEA**

QUARK COL

REM USP

MANDARIN MAT.

X

743 DA EAO

KHOZANA DA MAT.

ENOLEA DO B.RICO

Parida de macho do MALAIO DA S.NICE desde 24/08/2024.

AVAL. PRENHEZ/CRIA

iABCZ	DECA
24,46	1

PESO (Kg)	EPMURAS
680	Bom



CRESCIMENTO

MATERNAL

REPRODUTIVAS

CARÇAÇA

MORFOLÓGICAS



iABCZ	DECA	PD-ED	PS-ED	PM-EM	TMD	IPP	STAY	PE365	AOL	ACAB	P	M
13,58	1	2	2	1	1	5	3	1	2	3	4	2



>> CLIQUE NA IMAGEM PARA



VER O VÍDEO DO ANIMAL <<



LOTE
46
DUPLO

ALPINIA FIV KEHDI

REG.: **KEHD 37** NASC: **29/09/2017** SEXO: **FÊMEA**

NEHRU MAT.

MANDARIN MAT.

SHERLOCK MAT.

X

9090 DA EAO

POLIANA MAT.

PITADA DA EAO



Prenhe do DIPLOMATA DA AGRONOVA com previsão de parto para outubro/2024

AVAL. PRENHEZ/CRIA

iABCZ	DECA	PESO (Kg)	EPMURAS
23,21	1	578	Muito Bom

CRESCIMENTO

MATERNAL

REPRODUTIVAS

CARCAÇA

MORFOLÓGICAS



iABCZ	DECA	PD-ED	PS-ED	PM-EM	TMD	IPP	STAY	PE365	AOL	ACAB	P	M
17,06	1	1	1	4	1	3	2	1	2	1	1	2

ARAUCÁRIA FIV KEHDI

REG.: **KEHD 25** NASC: **11/09/2017** SEXO: **FÊMEA**

FUNCIONÁRIO NAVIRAÍ

BACKUP

2445 DA GREN.

X

9249 DA EAO

BRITÂNICA TE GREN.

PRANCHA DA EAO

Prenhe do WKF4 ÁRABE com previsão de parto para setembro/2024.

AVAL. PRENHEZ/CRIA

iABCZ	DECA	PESO (Kg)	EPMURAS
21,31	1	542	Bom

CRESCIMENTO

MATERNAL

REPRODUTIVAS

CARCAÇA

MORFOLÓGICAS



iABCZ	DECA	PD-ED	PS-ED	PM-EM	TMD	IPP	STAY	PE365	AOL	ACAB	P	M
10,87	2	4	3	2	2	3	3	6	1	1	1	1



>> CLIQUE NA IMAGEM PARA



VER O VÍDEO DO ANIMAL <<



CIFRA FIV KEHDI

REG.: **KEHD 124** NASC: **12/08/2019** SEXO: **FÊMEA**

QUARK COL

REM TORIXOREU X RATABARI MAT.

Prenhe do VISUAL DE NAVIRAÍ com previsão de parto para novembro/2024

AVAL. PRENHEZ/CRIA

iABCZ	DECA	PESO (Kg)	EPMURAS
18,78	1	520	Muito Bom

CRESCIMENTO MATERNAL REPRODUTIVAS CARÇAÇA MORFOLÓGICAS

iABCZ	DECA	PD-ED	PS-ED	PM-EM	TMD	IPP	STAY	PE365	AOL	ACAB	P	M
6,90	3	2	3	6	4	4	5	1	3	7	1	2



ALYA FIV KEHDI

REG.: **KEHD 38** NASC: **02/10/2017** SEXO: **FÊMEA**

REM USP

MANDARIN MAT. X 896 DA EAO

Prenhe do PACU DA MN com previsão de parto para setembro/2024.

AVAL. PRENHEZ/CRIA

iABCZ	DECA	PESO (Kg)	EPMURAS
18,53	1	550	Bom

CRESCIMENTO MATERNAL REPRODUTIVAS CARÇAÇA MORFOLÓGICAS

iABCZ	DECA	PD-ED	PS-ED	PM-EM	TMD	IPP	STAY	PE365	AOL	ACAB	P	M
7,69	3	3	4	4	3	6	3	1	6	6	2	2



B5995 DA JANDAIA

REG.: **AIAB 5995** NASC: **04/01/2017** SEXO: **FÊMEA**

REM USP

FUSION DA JANDAIA X B3694 DA JANDAIA

Prenhe do PACU DA MN com previsão de parto para outubro/2024

AVAL. PRENHEZ/CRIA

iABCZ	DECA	PESO (Kg)	EPMURAS
20,90	1	558	Bom

CRESCIMENTO MATERNAL REPRODUTIVAS CARÇAÇA MORFOLÓGICAS

iABCZ	DECA	PD-ED	PS-ED	PM-EM	TMD	IPP	STAY	PE365	AOL	ACAB	P	M
12,44	2	3	3	2	2	2	1	2	6	6	3	2



>> CLIQUE AQUI PARA



VER O VÍDEO DO ANIMAL <<



LOTE
48
DUPLO

BONECA FIV KEHDI

REG.: **KEHD 85** NASC: **12/09/2018** SEXO: **FÊMEA**

C8398 DA MN

BACKUP

CORONEL DA MN

X

9249 DA EAO

C8981 DA MN

PRANCHA DA EAO

*Prenhe do CARAJÁ DA MN
com previsão de parto para
outubro/2024*

AVAL. PRENHEZ/CRIA



iABCZ	DECA	PESO (Kg)	EPMURAS
14,81	1	613	Muito Bom

CRESCIMENTO

MATERNAL

REPRODUTIVAS

CARCAÇA

MORFOLÓGICAS



iABCZ	DECA	PD-ED	PS-ED	PM-EM	TMD	IPP	STAY	PE365	AOL	ACAB	P	M
13,64	1	4	4	3	3	2	1	3	2	2	1	3

B6810 DA JANDAIA

REG.: **AIAB 6810** NASC: **23/12/2017** SEXO: **FÊMEA**

REM TORIXOREU

1713 DA LAÇADA

RASTAN MAT.

X

B2641 DA JANDAIA

HATIK DA MAT.

FABELA DA JANDAIA

*Prenhe do VISUAL DE NAVIRAÍ
com previsão de parto para
setembro/2024.*

AVAL. PRENHEZ/CRIA

iABCZ	DECA	PESO (Kg)	EPMURAS
22,64	1	638	Muito Bom

CRESCIMENTO

MATERNAL

REPRODUTIVAS

CARCAÇA

MORFOLÓGICAS



iABCZ	DECA	PD-ED	PS-ED	PM-EM	TMD	IPP	STAY	PE365	AOL	ACAB	P	M
14,62	1	5	2	3	4	3	1	1	4	2	1	1



>> CLIQUE NA IMAGEM PARA



VER O VÍDEO DO ANIMAL <<



LOTE
49
DUPLO

WKF32

REG.: **WKF 32** NASC: **26/11/2018** SEXO: **FÊMEA**

MANDARIN MAT.

REM USP

CIGANO DA JANDAIA

X

B2159 DA JANDAIA

A6164 DA JANDAIA

FITA DA JANDAIA

*Prenhe do FORD FIV CAMPARINO
com previsão de parto para
outubro/2024*

AVAL. PRENHEZ/CRIA

iABCZ	DECA	PESO (Kg)	EPMURAS
21,46	1	432	Muito Bom

CRESCIMENTO

MATERNAL

REPRODUTIVAS

CARCAÇA

MORFOLÓGICAS



iABCZ	DECA	PD-ED	PS-ED	PM-EM	TMD	IPP	STAY	PE365	AOL	ACAB	P	M
19,00	1	1	1	2	1	1	1	1	6	2	2	1

WKF27

REG.: **WKF 27** NASC: **13/11/2018** SEXO: **FÊMEA**

REM QUISCO

CORONEL DA MN

REM USP

X

B4725 DA JANDAIA

REM REGIS

B2451 DA JANDAIA

*Prenhe do DIPLOMATA DA
AGRONOVA com previsão de parto
para novembro/2024*

AVAL. PRENHEZ/CRIA

iABCZ	DECA	PESO (Kg)	EPMURAS
24,18	1	400	Muito Bom

CRESCIMENTO

MATERNAL

REPRODUTIVAS

CARCAÇA

MORFOLÓGICAS



iABCZ	DECA	PD-ED	PS-ED	PM-EM	TMD	IPP	STAY	PE365	AOL	ACAB	P	M
19,01	1	2	1	1	1	1	1	1	5	7	1	1



>> CLIQUE NA IMAGEM PARA



VER O VÍDEO DO ANIMAL <<



3508 FIV DA JACAMIM

REG.: **MMVA 3508** NASC: **19/09/2019** SEXO: **FÊMEA**

REM ARMADOR

TECELÃO DA SM

REM DHEEF

X

120 DA JACAMIM

REM ULÍCIA

466 DA JACAMIM

Prenhe do VISUAL DE NAVIRAÍ com previsão de parto para outubro/2024

AVAL. PRENHEZ/CRIA

iABCZ	DECA
21,18	1

PESO (Kg)	EPMURAS
617	Muito Bom



CRESCIMENTO

MATERNAL

REPRODUTIVAS

CARÇAÇA

MORFOLÓGICAS



iABCZ	DECA	PD-ED	PS-ED	PM-EM	TMD	IPP	STAY	PE365	AOL	ACAB	P	M
11,70	2	1	2	10	10	1	1	1	1	1	1	1

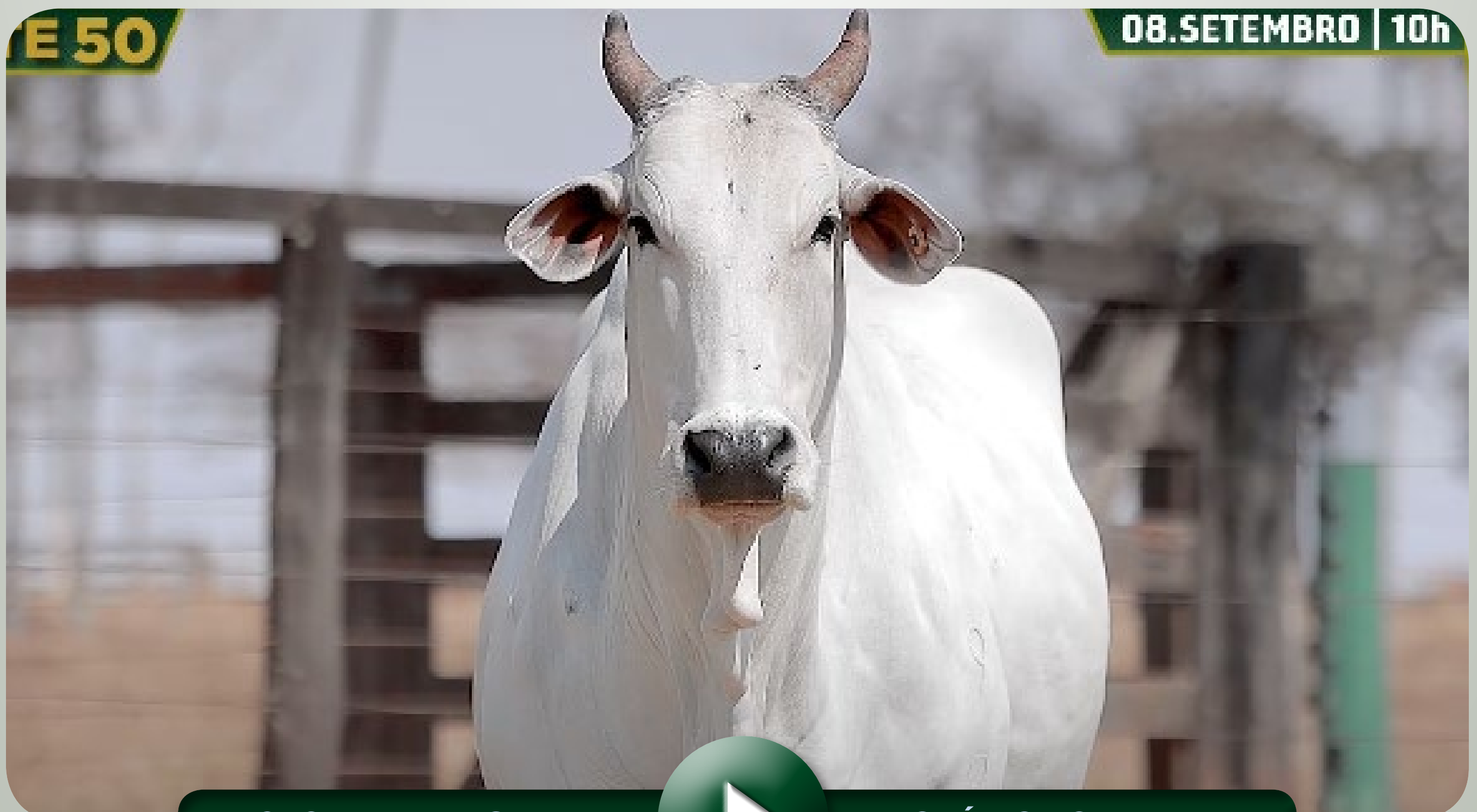

>> CLIQUE NA IMAGEM PARA



VER O VÍDEO DO ANIMAL <<



WKF280

REG.: **WKF 280** NASC: **09/08/2021** SEXO: **FÊMEA**

D4685 DA MN (CAMPEÃO)

7308/04 PO PERDIZES

CONHAQUE DA GREN.

X

B3032 DA JANDAIA

1001 FIV GREN.

A9861 DA JANDAIA

*Prenhe do MALAIO DA S.NICE
com previsão de parto para
setembro/2024.*

AVAL. PRENHEZ/CRIA

iABCZ	DECA	PESO (Kg)	EPMURAS
23,78	1	558	Muito Bom

CRESCIMENTO

MATERNAL

REPRODUTIVAS

CARCAÇA

MORFOLÓGICAS



iABCZ	DECA	PD-ED	PS-ED	PM-EM	TMD	IPP	STAY	PE365	AOL	ACAB	P	M
12,23	2	2	2	5	3	3	2	1	2	1	1	2

DOCEIRA FIV KEHDI

REG.: **KEHD 235** NASC: **27/11/2020** SEXO: **FÊMEA**

C8288 DA MN

D2683 DA MN

CEN 8818 ELTON

X

E0688 DA MN

CEN 6184 TORRADA

C9163 DA MN

*Prenhe do WKF4 ÁRABE
com previsão de parto para
novembro/2024*

AVAL. PRENHEZ/CRIA

iABCZ	DECA	PESO (Kg)	EPMURAS
25,66	1	514	Muito Bom

CRESCIMENTO

MATERNAL

REPRODUTIVAS

CARCAÇA

MORFOLÓGICAS



iABCZ	DECA	PD-ED	PS-ED	PM-EM	TMD	IPP	STAY	PE365	AOL	ACAB	P	M
19,58	1	2	2	5	3	1	1	3	2	3	1	2



>> CLIQUE NA IMAGEM PARA



VER O VÍDEO DO ANIMAL <<

PF



CARIOCA KEHDI

REG.: **KEHD 181** NASC: **16/12/2019** SEXO: **FÊMEA**

REM USP

B3541 DA JANDAIA

X

896 DA EAO

Prenhe do WKF4 ÁRABE com previsão de parto para novembro/2024

AVAL. PRENHEZ/CRIA

iABCZ	DECA	PESO (Kg)	EPMURAS
19,09	1	542	Bom

CRESCIMENTO

MATERNAL

REPRODUTIVAS

CARÇAÇA

MORFOLÓGICAS



iABCZ	DECA	PD-ED	PS-ED	PM-EM	TMD	IPP	STAY	PE365	AOL	ACAB	P	M
6,43	4	4	3	3	3	7	3	1	8	7	3	3

CORALINA FIV KEHDI

REG.: **KEHD 170** NASC: **28/10/2019** SEXO: **FÊMEA**

QUEBEC EAO

CORONEL DA MN

X

861 DA EAO

Prenhe do COMBOIO FIV DA S.NICE com previsão de parto para outubro/2024

AVAL. PRENHEZ/CRIA

iABCZ	DECA	PESO (Kg)	EPMURAS
16,45	1	564	Bom

CRESCIMENTO

MATERNAL

REPRODUTIVAS

CARÇAÇA

MORFOLÓGICAS



iABCZ	DECA	PD-ED	PS-ED	PM-EM	TMD	IPP	STAY	PE365	AOL	ACAB	P	M
12,18	2	8	3	7	7	1	1	1	1	7	4	1

B6375 DA JANDAIA

REG.: **AIAB 6375** NASC: **04/11/2017** SEXO: **FÊMEA**

FUNCIONÁRIO NAVIRAÍ

REM ARMADOR

X

B253 DA JANDAIA

Prenhe do WKF4 ÁRABE com previsão de parto para novembro/2024

AVAL. PRENHEZ/CRIA

iABCZ	DECA	PESO (Kg)	EPMURAS
25,32	1	542	Bom

CRESCIMENTO

MATERNAL

REPRODUTIVAS

CARÇAÇA

MORFOLÓGICAS



iABCZ	DECA	PD-ED	PS-ED	PM-EM	TMD	IPP	STAY	PE365	AOL	ACAB	P	M
18,90	1	4	4	2	3	1	1	1	1	1	1	1

>> CLIQUE AQUI PARA



VER O VÍDEO DO ANIMAL <<



LOTE
53

DONA KEHDI

REG.: **KEHD 196** NASC: **03/09/2020** SEXO: **FÊMEA**

MANDARIN MAT.

CORONEL DA MN

VELERO MAT.

X

ANDALUZ FIV KEHDI

RUANDA MAT.

9090 DA EAO

Prenhe do SHELL FIV DE NAVIRAÍ com previsão de parto para novembro/2024

AVAL. PRENHEZ/CRIA

iABCZ	DECA
17,14	1

PESO (Kg)	EPMURAS
519	Regular

CRESCIMENTO

MATERNAL

REPRODUTIVAS

CARÇAÇA

MORFOLÓGICAS



iABCZ	DECA	PD-ED	PS-ED	PM-EM	TMD	IPP	STAY	PE365	AOL	ACAB	P	M
14,22	1	1	1	1	1	6	3	1	1	5	3	3



>> CLIQUE NA IMAGEM PARA



VER O VÍDEO DO ANIMAL <<



LOTE
54

REM DHALMITA

REG.: **REM 9927** NASC: **06/12/2014** SEXO: **FÊMEA**

C8288 DA MN

REM QUILANO

REM VOLDAS

X

REM BOAT

REM SATAIBA

REM UAPIXACA

Parida de fêmea do VISUAL DE NAVIRAÍ desde 24/08/2024.

AVAL. PRENHEZ/CRIA

iABCZ	DECA
25,72	1

PESO (Kg)	EPMURAS
648	Muito Bom

CRESCIMENTO

MATERNAL

REPRODUTIVAS

CARÇAÇA

MORFOLÓGICAS



iABCZ	DECA	PD-ED	PS-ED	PM-EM	TMD	IPP	STAY	PE365	AOL	ACAB	P	M
20,79	1	1	1	2	1	1	1	1	3	1	3	4



>> CLIQUE NA IMAGEM PARA



VER O VÍDEO DO ANIMAL <<



LOTE
55
DUPLO

DERIVADA

REG.: **MJGO 293** NASC: **31/10/2012** SEXO: **FÊMEA**

ALPES COL

BACKUP

DEFERIDO COL

X

BANDAR

DOPTERA

VOLATRIA



Prenhe do DIPLOMATA DA AGRONOVA com previsão de parto para outubro/2024

AVAL. PRENHEZ/CRIA

iABCZ	DECA	PESO (Kg)	EPMURAS
15,08	1	602	Muito Bom

CRESCIMENTO

MATERNAL

REPRODUTIVAS

CARCAÇA

MORFOLÓGICAS



iABCZ	DECA	PD-ED	PS-ED	PM-EM	TMD	IPP	STAY	PE365	AOL	ACAB	P	M
0,81	6	4	7	7	6	7	5	5	8	8	2	4

DESFORRA

REG.: **MJGO 304** NASC: **18/11/2012** SEXO: **FÊMEA**

ALPES COL

BACKUP

DEFERIDO COL

X

BALADA II

DOPTERA

UJICA



Parida de macho do VISUAL DE NAVIRAÍ desde 19/08/2024.

AVAL. PRENHEZ/CRIA

iABCZ	DECA	PESO (Kg)	EPMURAS
18,11	1	634	Muito Bom

CRESCIMENTO

MATERNAL

REPRODUTIVAS

CARCAÇA

MORFOLÓGICAS



iABCZ	DECA	PD-ED	PS-ED	PM-EM	TMD	IPP	STAY	PE365	AOL	ACAB	P	M
5,57	4	4	4	4	3	7	5	1	9	3	4	6



>> CLIQUE NA IMAGEM PARA



VER O VÍDEO DO ANIMAL <<



LOTE
56
DUPLO

DESENHISTA

REG.: **MJGO 300** NASC: **12/11/2012** SEXO: **FÊMEA**

ALPES COL

QUARK COL

DEFERIDO COL

X

BEYROA II

DOPTERA

SEMINARISTA

Parida de fêmea do CARAJÁ DA MN desde 24/08/2024.

AVAL. PRENHEZ/CRIA

iABCZ	DECA	PESO (Kg)	EPMURAS
12,91	2	695	Excelente

CRESCIMENTO

MATERNAL

REPRODUTIVAS

CARCAÇA

MORFOLÓGICAS



iABCZ	DECA	PD-ED	PS-ED	PM-EM	TMD	IPP	STAY	PE365	AOL	ACAB	P	M
9,84	2	1	3	1	1	9	3	1	9	6	6	5

DESCARADA

REG.: **MJGO 297** NASC: **06/11/2012** SEXO: **FÊMEA**

ALPES COL

BACKUP

DEFERIDO COL

X

BELINHA II

DOPTERA

VADELA CC

Prenhe do DIPLOMATA DA AGRONOVA com previsão de parto para novembro/2024

AVAL. PRENHEZ/CRIA

iABCZ	DECA	PESO (Kg)	EPMURAS
22,20	1	652	Excelente

CRESCIMENTO

MATERNAL

REPRODUTIVAS

CARCAÇA

MORFOLÓGICAS



iABCZ	DECA	PD-ED	PS-ED	PM-EM	TMD	IPP	STAY	PE365	AOL	ACAB	P	M
15,04	1	2	2	2	1	1	1	2	4	4	2	1



>> CLIQUE NA IMAGEM PARA



VER O VÍDEO DO ANIMAL <<



LOTE
57
DUPLO

DUQUEZA KEHDI

REG.: **KEHD 218** NASC: **01/11/2020** SEXO: **FÊMEA**

REM ESPIÃO 007

DEFERIDO COL

REM GARANTIDO

X

DESABUSADA

REM DHISTINTA

BRAVEAR II

PESO (Kg)	EPMURAS
555	Muito Bom



CRESCIMENTO MATERNAL REPRODUTIVAS CARÇAÇA MORFOLÓGICAS



iABCZ	DECA	PD-ED	PS-ED	PM-EM	TMD	IPP	STAY	PE365	AOL	ACAB	P	M
11,55	2	1	1	6	1	2	9	1	1	1	1	1

ADARA FIV KEHDI

REG.: **KEHD 16** NASC: **04/09/2017** SEXO: **FÊMEA**

NEHRU MAT.

MANDARIN MAT.

SHERLOCK MAT.

X

9090 DA EAO

POLIANA MAT.

PITADA DA EAO

PESO (Kg)	EPMURAS
569	Muito Bom



CRESCIMENTO MATERNAL REPRODUTIVAS CARÇAÇA MORFOLÓGICAS



iABCZ	DECA	PD-ED	PS-ED	PM-EM	TMD	IPP	STAY	PE365	AOL	ACAB	P	M
13,96	1	1	1	4	2	6	3	1	2	1	1	2



>> CLIQUE NA IMAGEM PARA



VER O VÍDEO DO ANIMAL <<





EUDORA KEHDI

REG.: **KEHD 268** NASC: **20/08/2021** SEXO: **FÊMEA**

CORONEL DA MN

VELERO MAT. X ANDALUZ FIV KEHDI

PESO (Kg)	EPMURAS
494	Bom



CRESCIMENTO			MATERNAL			REPRODUTIVAS			CARÇAÇA		MORFOLÓGICAS	
iABCZ	DECA	PD-ED	PS-ED	PM-EM	TMD	IPP	STAY	PE365	AOL	ACAB	P	M
14,17	1	1	1	2	1	6	3	1	1	5	3	3

ESFERA FIV KEHDI

REG.: **KEHD 261** NASC: **13/08/2021** SEXO: **FÊMEA**

SHERLOCK MAT.

DIGITAL MAT. X DOSE SINO

PESO (Kg)	EPMURAS
480	Bom



CRESCIMENTO			MATERNAL			REPRODUTIVAS			CARÇAÇA		MORFOLÓGICAS	
iABCZ	DECA	PD-ED	PS-ED	PM-EM	TMD	IPP	STAY	PE365	AOL	ACAB	P	M
21,68	1	1	1	9	2	1	1	1	1	1	1	1

BIKOTA FIV KEHDI

REG.: **KEHD 98** NASC: **15/09/2018** SEXO: **FÊMEA**

SENEGAL DA MN

ORMON DA EAO X E0482 DA MN

PESO (Kg)	EPMURAS
495	Bom



CRESCIMENTO			MATERNAL			REPRODUTIVAS			CARÇAÇA		MORFOLÓGICAS	
iABCZ	DECA	PD-ED	PS-ED	PM-EM	TMD	IPP	STAY	PE365	AOL	ACAB	P	M
13,17	1	5	2	1	1	2	3	1	1	2	2	1

>> CLIQUE AQUI PARA



VER O VÍDEO DO ANIMAL <<



LOTE
59
DUPLO

DONINHA FIV NEMJ

REG.: **NEMJ 716** NASC: **01/12/2021** SEXO: **FÊMEA**

OPERARIO COL

REM VOLDAS

RAJAN COL

X

REM DIGENITA

PELOTA COL

REM BINAPI

PESO (Kg)	EPMURAS
468	Regular

CRESCIMENTO MATERNAL REPRODUTIVAS CARÇAÇA MORFOLÓGICAS



iABCZ	DECA	PD-ED	PS-ED	PM-EM	TMD	IPP	STAY	PE365	AOL	ACAB	P	M
20,15	1	1	1	1	1	1	1	1	3	1	4	4

WKF251

REG.: **WKF 251** NASC: **06/07/2021** SEXO: **FÊMEA**

REM ARMADOR

TIGRE DA JANDAIA

WKF4 ÁRABE

X

WKFI

B1772 DA JANDAIA

B3931 DA JANDAIA

PESO (Kg)	EPMURAS
471	Regular

CRESCIMENTO MATERNAL REPRODUTIVAS CARÇAÇA MORFOLÓGICAS



iABCZ	DECA	PD-ED	PS-ED	PM-EM	TMD	IPP	STAY	PE365	AOL	ACAB	P	M
25,80	1	1	1	1	1	1	1	1	1	1	1	1

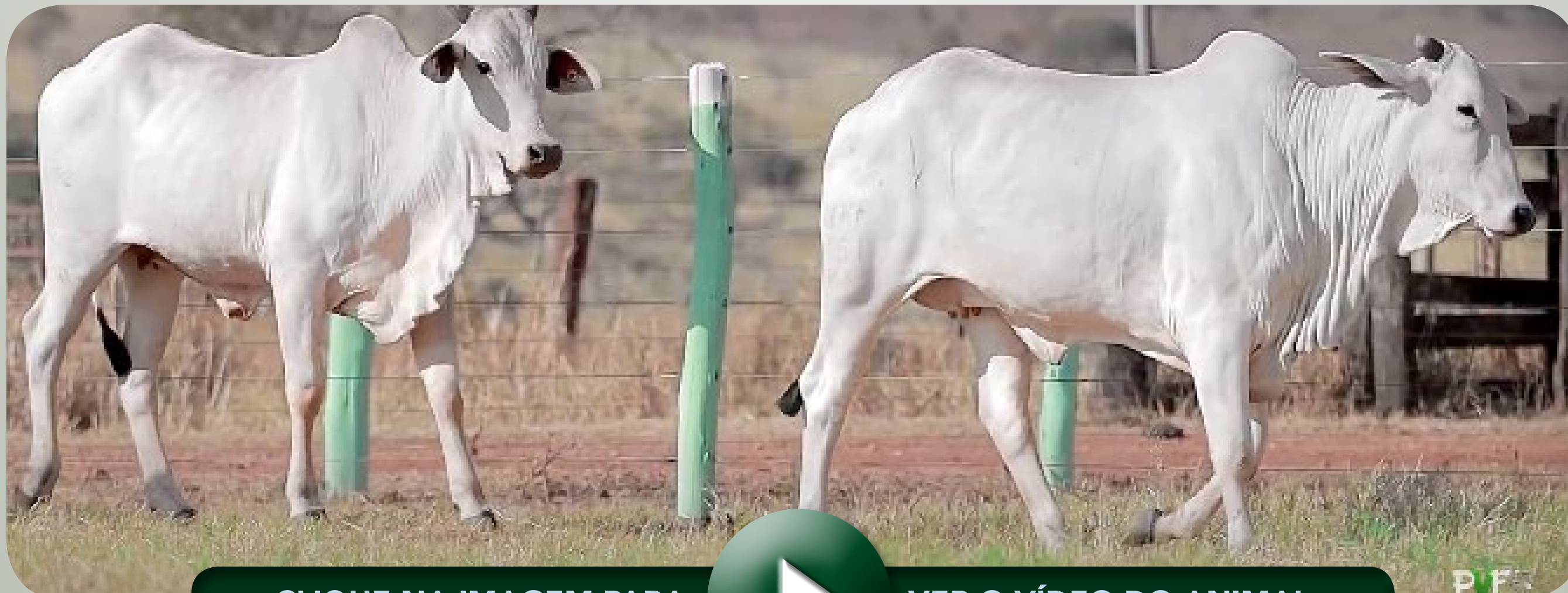

>> CLIQUE NA IMAGEM PARA  VER O VÍDEO DO ANIMAL <<

P.F.



LOTE
60
DUPLO

DAMA FIV NEMJ

REG.: **NEMJ 581** NASC: **01/08/2021** SEXO: **FÊMEA**

REM ARMADOR

REM VOKOLO

URCO FIV DE NAV.

X

BRUMA NEMJ

2130 FIV DE NAV.

JUSTA BONS

PESO (Kg)	EPMURAS
458	Bom



CRESCIMENTO MATERNAL REPRODUTIVAS CARÇAÇA MORFOLÓGICAS



iABCZ	DECA	PD-ED	PS-ED	PM-EM	TMD	IPP	STAY	PE365	AOL	ACAB	P	M
15,65	1	1	1	1	1	3	1	1	7	10	3	3

TRITOMA NEMJ

REG.: **NEMJ 166** NASC: **23/10/2017** SEXO: **FÊMEA**

RASTAN MAT.

BITELO DS

VIGOR MATI

X

B3265 DA S.NICE

SAUNAH RMVC

ATRIZ DA S.NICE

PESO (Kg)	EPMURAS
554	Bom



CRESCIMENTO MATERNAL REPRODUTIVAS CARÇAÇA MORFOLÓGICAS



iABCZ	DECA	PD-ED	PS-ED	PM-EM	TMD	IPP	STAY	PE365	AOL	ACAB	P	M
20,14	1	1	1	1	1	1	1	6	4	2	1	1



>> CLIQUE NA IMAGEM PARA



VER O VÍDEO DO ANIMAL <<

PF



LOTE
61

ESCADA FIV KEHDI

REG.: **KEHD 299** NASC: **01/10/2021** SEXO: **FÊMEA**

REM DHEEF

SHERLOCK MAT.

DIGITAL MAT.

X

DOSE SINO

ALPACA MAT.

BALELA MAT.

Prenhe do WKF323 TURBANTE com previsão de parto para janeiro/2025

AVAL. PRENHEZ/CRIA

iABCZ	DECA
24,27	1

PESO (Kg)	EPMURAS
585	Bom



CRESCIMENTO

MATERNAL

REPRODUTIVAS

CARCAÇA

MORFOLÓGICAS



iABCZ	DECA	PD-ED	PS-ED	PM-EM	TMD	IPP	STAY	PE365	AOL	ACAB	P	M
22,02	1	1	1	8	2	1	1	1	1	1	1	1

LOTE 61

08. SETEMBRO | 10h



>> CLIQUE NA IMAGEM PARA



VER O VÍDEO DO ANIMAL <<



LOTE
62

EXCLUSIVA KEHDI

REG.: **KEHD 318** NASC: **28/10/2021** SEXO: **FÊMEA**

BACKUP

SHERLOCK MAT.

B2887 DA S.NICE

X

DOSE SINO

CAMISA DA S.NICE

BALELA MAT.

PESO (Kg)	EPMURAS
613	Excelente



CRESCIMENTO		MATERNAL		REPRODUTIVAS			CARÇAÇA		MORFOLÓGICAS			
iABCZ	DECA	PD-ED	PS-ED	PM-EM	TMD	IPP	STAY	PE365	AOL	ACAB	P	M
23,35	1	1	1	2	1	1	1	1	1	1	1	1

TE 62

08.SETEMBRO | 10h



>> CLIQUE NA IMAGEM PARA



VER O VÍDEO DO ANIMAL <<



LOTE
63
DUPLO

ESTRELA FIV KEHDI

REG.: **KEHD 259** NASC: **08/08/2021** SEXO: **FÊMEA**

VELERO MAT.

QUARK COL

CORUMBA MAT.

X

RATABARI MAT.

AKODRA MAT.

LOLITA MAT.

Prenhe do WKF323 TURBANTE com previsão de parto para janeiro/2025

AVAL. PRENHEZ/CRIA

iABCZ	DECA	PESO (Kg)	EPMURAS
13,84	1	508	Bom

CRESCIMENTO

MATERNAL

REPRODUTIVAS

CARCAÇA

MORFOLÓGICAS



iABCZ	DECA	PD-ED	PS-ED	PM-EM	TMD	IPP	STAY	PE365	AOL	ACAB	P	M
1,15	6	2	4	5	3	4	10	1	3	7	2	2

DOCTRINA KEHDI

REG.: **KEHD 241** NASC: **22/12/2020** SEXO: **FÊMEA**

TRUCK DA ALÔ BRASIL

DEFERIDO COL

JUA

X

DESENHISTA

SISSA TE DA SABIA

BEYROA II

Prenhe do WKF323 TURBANTE com previsão de parto para fevereiro/2025

AVAL. PRENHEZ/CRIA

iABCZ	DECA	PESO (Kg)	EPMURAS
20,75	1	633	Bom

CRESCIMENTO

MATERNAL

REPRODUTIVAS

CARCAÇA

MORFOLÓGICAS



iABCZ	DECA	PD-ED	PS-ED	PM-EM	TMD	IPP	STAY	PE365	AOL	ACAB	P	M
14,97	1	1	2	1	1	5	2	1	5	5	5	4



>> CLIQUE NA IMAGEM PARA



VER O VÍDEO DO ANIMAL <<



LOTE
64
DUPLO

ESPANHA FIV KEHDI

REG.: **KEHD 336** NASC: **10/12/2021** SEXO: **FÊMEA**

MANDARIN MAT.

REM USP

VELERO MAT.

X

743 DA EAO

RUANDA MAT.

ENOLEA DO B.RICO

PESO (Kg)	EPMURAS
526	Bom

CRESCIMENTO MATERNAL REPRODUTIVAS CARÇAÇA MORFOLÓGICAS



iABCZ	DECA	PD-ED	PS-ED	PM-EM	TMD	IPP	STAY	PE365	AOL	ACAB	P	M
16,10	1	1	1	1	1	4	2	1	1	5	3	2

ESPECIARIA KEHDI

REG.: **KEHD 283** NASC: **09/09/2021** SEXO: **FÊMEA**

D4685 DA MN (CAMPEÃO)

C2569 DA MN (JAMANTA)

CONHAQUE DA GREN.

X

BELA FIV KEHDI

1001 FIV GREN.

743 DA EAO

PESO (Kg)	EPMURAS
531	Muito Bom

CRESCIMENTO MATERNAL REPRODUTIVAS CARÇAÇA MORFOLÓGICAS



iABCZ	DECA	PD-ED	PS-ED	PM-EM	TMD	IPP	STAY	PE365	AOL	ACAB	P	M
14,77	1	2	3	5	3	3	1	1	1	1	1	2



>> CLIQUE NA IMAGEM PARA  VER O VÍDEO DO ANIMAL <<



EVELINA FIV KEHDI

REG.: KEHD 321 NASC: 02/11/2021 SEXO: FÊMEA

SHERLOCK MAT.

DIGITAL MAT.

X

DOSE SINO

PESO (Kg)	EPMURAS
545	Muito Bom



CRESCIMENTO		MATERNAL			REPRODUTIVAS			CARÇAÇA		MORFOLÓGICAS		
iABCZ	DECA	PD-ED	PS-ED	PM-EM	TMD	IPP	STAY	PE365	AOL	ACAB	P	M
21,40	1	1	1	8	2	1	1	1	1	1	1	1

ESPIA KEHDI

REG.: KEHD 293 NASC: 26/09/2021 SEXO: FÊMEA

DEFERIDO COL

CARANDAH MAT.

X

DESCARADA

PESO (Kg)	EPMURAS
573	Muito Bom



CRESCIMENTO		MATERNAL			REPRODUTIVAS			CARÇAÇA		MORFOLÓGICAS		
iABCZ	DECA	PD-ED	PS-ED	PM-EM	TMD	IPP	STAY	PE365	AOL	ACAB	P	M
17,36	1	1	1	8	1	1	4	1	1	6	1	1

ELBA FIV KEHDI

REG.: KEHD 271 NASC: 21/08/2021 SEXO: FÊMEA

SHERLOCK MAT.

CARANDAH MAT.

X

DELICADEZA SINO

PESO (Kg)	EPMURAS
542	Muito Bom



CRESCIMENTO		MATERNAL			REPRODUTIVAS			CARÇAÇA		MORFOLÓGICAS		
iABCZ	DECA	PD-ED	PS-ED	PM-EM	TMD	IPP	STAY	PE365	AOL	ACAB	P	M
18,16	1	1	1	10	2	1	4	1	1	2	1	1

>> CLIQUE AQUI PARA



VER O VÍDEO DO ANIMAL <<



LOTE
66
DUPLO

ELIS FIV KEHDI

REG.: **KEHD 331** NASC: **25/11/2021** SEXO: **FÊMEA**

C8398 DA MN

BACKUP

CORONEL DA MN

X

9249 DA EAO

C8981 DA MN

PRANCHA DA EAO

PESO (Kg)	EPMURAS
562	Bom



CRESCIMENTO		MATERNAL				REPRODUTIVAS			CARÇAÇA		MORFOLÓGICAS	
iABCZ	DECA	PD-ED	PS-ED	PM-EM	TMD	IPP	STAY	PE365	AOL	ACAB	P	M
13,18	1	6	4	4	4	2	1	2	2	2	1	3

ESTRELÍCIA FIV KEHDI

REG.: **KEHD 329** NASC: **19/11/2021** SEXO: **FÊMEA**

REM ARMADOR

MANDARIN MAT.

REM DHEEF

X

9090 DA EAO

REM ULÍCIA

PITADA DA EAO

Prenhe do WKF323 TURBANTE com previsão de parto para dezembro/2024

AVAL. PRENHEZ/CRIA

iABCZ	DECA	PESO (Kg)	EPMURAS
21,80	1	594	Bom



CRESCIMENTO		MATERNAL				REPRODUTIVAS			CARÇAÇA		MORFOLÓGICAS	
iABCZ	DECA	PD-ED	PS-ED	PM-EM	TMD	IPP	STAY	PE365	AOL	ACAB	P	M
17,08	1	1	1	10	5	3	2	1	1	1	1	1



>> CLIQUE NA IMAGEM PARA



VER O VÍDEO DO ANIMAL <<



LOTE
67

EPOPEIA FIV KEHDI

REG.: **KEHD 339** NASC: **16/12/2021** SEXO: **FÊMEA**

REM DHEEF

SHERLOCK MAT.

DIGITAL MAT.

X

DOSE SINO

ALPACA MAT.

BALELA MAT.

Parida de fêmea do B6777 DA S.NICE desde 02/07/2024.

AVAL. PRENHEZ/CRIA

iABCZ	DECA
22,94	1

PESO (Kg)	EPMURAS
434	Excelente



CRESCIMENTO

MATERNAL

REPRODUTIVAS

CARÇAÇA

MORFOLÓGICAS



iABCZ	DECA	PD-ED	PS-ED	PM-EM	TMD	IPP	STAY	PE365	AOL	ACAB	P	M
24,06	1	1	1	8	1	1	1	1	1	1	1	1



>> CLIQUE NA IMAGEM PARA



VER O VÍDEO DO ANIMAL <<



LOTE
68

ESGRIMA FIV KEHDI

REG.: **KEHD 290** NASC: **25/09/2021** SEXO: **FÊMEA**

REM DHEEF

SHERLOCK MAT.

DIGITAL MAT.

X

DOSE SINO

ALPACA MAT.

BALELA MAT.

Parida de fêmea do D8306 DA MN desde 22/07/2024.

AVAL. PREENHEZ/CRIA

iABCZ	DECA
17,45	1

PESO (Kg)	EPMURAS
496	Muito Bom



CRESCIMENTO

MATERNAL

REPRODUTIVAS

CARÇAÇA

MORFOLÓGICAS



iABCZ	DECA	PD-ED	PS-ED	PM-EM	TMD	IPP	STAY	PE365	AOL	ACAB	P	M
21,73	1	1	1	8	2	1	1	1	1	1	1	1



>> CLIQUE NA IMAGEM PARA



VER O VÍDEO DO ANIMAL <<



LOTE
69
DUPLO

EMPATIA FIV KEHDI

REG.: **KEHD 362** NASC: **06/01/2022** SEXO: **FÊMEA**

VERNON MAT.

SHERLOCK MAT.

CARANDAH MAT.

X

DELICADEZA SINO

ANDREZA MAT.

BRANCA MAT.

Parida de macho do B6777 DA S.NICE desde 15/07/2024.

AVAL. PRENHEZ/CRIA

iABCZ	DECA	PESO (Kg)	EPMURAS
19,99	1	518	Muito Bom

CRESCIMENTO

MATERNAL

REPRODUTIVAS

CARÇAÇA

MORFOLÓGICAS



iABCZ	DECA	PD-ED	PS-ED	PM-EM	TMD	IPP	STAY	PE365	AOL	ACAB	P	M
18,16	1	1	1	10	2	1	4	1	1	2	1	1

ESCÓCIA KEHDI

REG.: **KEHD 337** NASC: **14/12/2021** SEXO: **FÊMEA**

PLAYBOY MAT.

CORONEL DA MN

BEQUER FIV KEHDI

X

CALIFÓRNIA FIV KEHDI

TACOMA MAT.

861 DA EAO

Parida de fêmea do B6777 DA S.NICE desde 08/07/2024.

AVAL. PRENHEZ/CRIA

iABCZ	DECA	PESO (Kg)	EPMURAS
20,04	1	523	Muito Bom

CRESCIMENTO

MATERNAL

REPRODUTIVAS

CARÇAÇA

MORFOLÓGICAS



iABCZ	DECA	PD-ED	PS-ED	PM-EM	TMD	IPP	STAY	PE365	AOL	ACAB	P	M
18,25	1	1	1	5	1	2	1	1	1	9	2	1



>> CLIQUE NA IMAGEM PARA



VER O VÍDEO DO ANIMAL <<



EUROPA FIV KEHDI

REG.: **KEHD 292** NASC: **26/09/2021** SEXO: **FÊMEA**

VERNON MAT.

SHERLOCK MAT.

CARANDAH MAT.

X

DELICADEZA SINO

ANDREZA MAT.

BRANCA MAT.

Parida de fêmea do D8306 DA MN desde 22/07/2024.

AVAL. PRENHEZ/CRIA

iABCZ	DECA
15,80	1

PESO (Kg)	EPMURAS
547	Muito Bom

CRESCIMENTO

MATERNAL

REPRODUTIVAS

CARÇAÇA

MORFOLÓGICAS



iABCZ	DECA	PD-ED	PS-ED	PM-EM	TMD	IPP	STAY	PE365	AOL	ACAB	P	M
18,42	1	1	1	10	2	1	4	1	1	2	1	1



>> CLIQUE NA IMAGEM PARA



VER O VÍDEO DO ANIMAL <<



LOTE
71
DUPLO

WKF349

REG.: **WKF 349** NASC: **03/11/2021** SEXO: **FÊMEA**

REM DHEEF

D4685 DA MN (CAMPEÃO)

GUERRON FIV JA

X

B3931 DA JANDAIA

NEMARANA JA

B1613 DA JANDAIA

Parida de fêmea do VISUAL DE NAVIRAÍ desde 15/07/2024.

AVAL. PRENHEZ/CRIA

iABCZ	DECA	PESO (Kg)	EPMURAS
22,93	1	480	Muito Bom

CRESCIMENTO

MATERNAL

REPRODUTIVAS

CARCAÇA

MORFOLÓGICAS



iABCZ	DECA	PD-ED	PS-ED	PM-EM	TMD	IPP	STAY	PE365	AOL	ACAB	P	M
15,21	1	1	1	8	3	1	1	1	3	1	1	1

WKF331

REG.: **WKF 331** NASC: **27/09/2021** SEXO: **FÊMEA**

REM ARMADOR

B1909 DA JANDAIA

WKF4 ÁRABE

X

B5343 DA JANDAIA

B1772 DA JANDAIA

B198 DA JANDAIA

Parida de macho do MALAIO DA S.NICE desde 11/07/2024.

AVAL. PRENHEZ/CRIA



iABCZ	DECA	PESO (Kg)	EPMURAS
29,37	1	479	Muito Bom

CRESCIMENTO

MATERNAL

REPRODUTIVAS

CARCAÇA

MORFOLÓGICAS



iABCZ	DECA	PD-ED	PS-ED	PM-EM	TMD	IPP	STAY	PE365	AOL	ACAB	P	M
23,40	1	1	1	2	1	1	1	1	1	2	1	1



>> CLIQUE NA IMAGEM PARA



VER O VÍDEO DO ANIMAL <<



LOTE
72
DUPLO

ELECTRA FIV KEHDI

REG.: **KEHD 357** NASC: **31/12/2021** SEXO: **FÊMEA**

REM DHEEF

SHERLOCK MAT.

DIGITAL MAT.

X

DOSE SINO

ALPACA MAT.

BALELA MAT.

Parida de fêmea do **TREM BALA FIV DA EAO** desde **11/07/2024**.

AVAL. PRENHEZ/CRIA

iABCZ	DECA	PESO (Kg)	EPMURAS
28,09	1	451	Bom

CRESCIMENTO

MATERNAL

REPRODUTIVAS

CARCAÇA

MORFOLÓGICAS



iABCZ	DECA	PD-ED	PS-ED	PM-EM	TMD	IPP	STAY	PE365	AOL	ACAB	P	M
20,40	1	1	1	8	3	1	1	1	1	1	1	1

WKF347

REG.: **WKF 347** NASC: **20/10/2021** SEXO: **FÊMEA**

REM DHEEF

SHERLOCK MAT.

GUERRON FIV JA

X

B6345 DA JANDAIA

NEMARANA JA

B2995 DA JANDAIA

AVAL. PRENHEZ/CRIA

iABCZ	DECA	PESO (Kg)	EPMURAS
25,82	1	469	Bom

CRESCIMENTO

MATERNAL

REPRODUTIVAS

CARCAÇA

MORFOLÓGICAS



iABCZ	DECA	PD-ED	PS-ED	PM-EM	TMD	IPP	STAY	PE365	AOL	ACAB	P	M
15,86	1	1	1	8	3	2	1	1	1	1	1	1



>> CLIQUE NA IMAGEM PARA



VER O VÍDEO DO ANIMAL <<



LOTE
73
DUPLO

EVORA KEHDI

REG.: **KEHD 330** NASC: **22/11/2021** SEXO: **FÊMEA**

ZAPP BEABISA

CORONEL DA MN

DON QUIXOTE MAT.

X

CORALINA FIV KEHDI

BLANDÍCIA MAT.

861 DA EAO

Parida de macho do CARAJÁ DA MN desde 10/07/2024.

AVAL. PRENHEZ/CRIA

iABCZ	DECA	PESO (Kg)	EPMURAS
14,84	1	418	Muito Bom

CRESCIMENTO

MATERNAL

REPRODUTIVAS

CARÇAÇA

MORFOLÓGICAS



iABCZ	DECA	PD-ED	PS-ED	PM-EM	TMD	IPP	STAY	PE365	AOL	ACAB	P	M
13,71	1	4	1	2	2	2	2	1	1	3	2	1

EXÓTICA FIV KEHDI

REG.: **KEHD 263** NASC: **15/08/2021** SEXO: **FÊMEA**

NEHRU MAT.

MANDARIN MAT.

SHERLOCK MAT.

X

9090 DA EAO

POLIANA MAT.

PITADA DA EAO

Parida de fêmea do FORD FIV CAMPARINO desde 15/07/2024.

AVAL. PRENHEZ/CRIA

iABCZ	DECA	PESO (Kg)	EPMURAS
19,78	1	447	Muito Bom

CRESCIMENTO

MATERNAL

REPRODUTIVAS

CARÇAÇA

MORFOLÓGICAS



iABCZ	DECA	PD-ED	PS-ED	PM-EM	TMD	IPP	STAY	PE365	AOL	ACAB	P	M
15,64	1	1	1	3	1	4	2	1	2	1	1	2

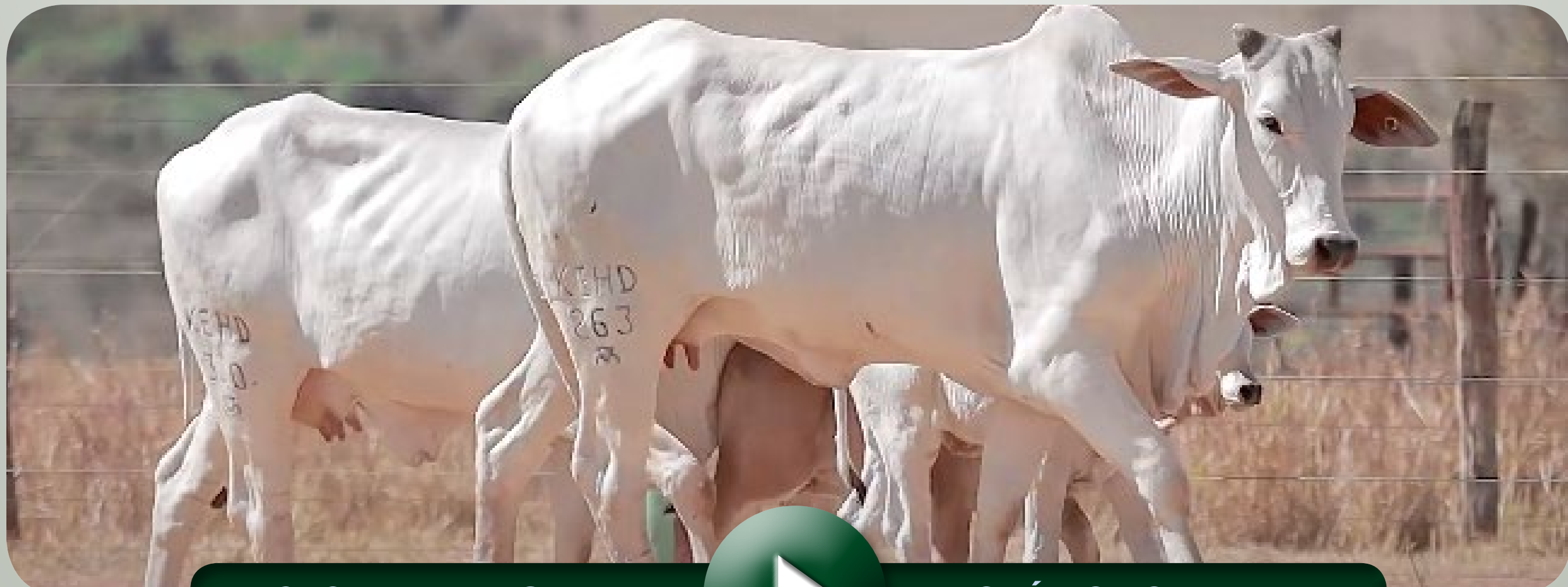

>> CLIQUE NA IMAGEM PARA



VER O VÍDEO DO ANIMAL <<



ENQUETE KEHDI

REG.: **KEHD 310** NASC: **17/10/2021** SEXO: **FÊMEA**

D4685 DA MN (CAMPEÃO)

C8288 DA MN

CONHAQUE DA GREN.

X

9185 DA EAO

1001 FIV GREN.

ABATIRA DO B.RICO

Parida de macho do **LÍBANO DA JANDAIA** desde 08/07/2024.

AVAL. PRENHEZ/CRIA

iABCZ	DECA	PESO (Kg)	EPMURAS
16,93	1	489	Bom

CRESCIMENTO

MATERNAL

REPRODUTIVAS

CARCAÇA

MORFOLÓGICAS



iABCZ	DECA	PD-ED	PS-ED	PM-EM	TMD	IPP	STAY	PE365	AOL	ACAB	P	M
10,60	2	1	2	10	5	5	2	1	2	2	2	2

ETERNA KEHDI

REG.: **KEHD 295** NASC: **28/09/2021** SEXO: **FÊMEA**

REM USP

CORONEL DA MN

MENTOR DA GREN.

X

BAIUCA FIV KEHDI

6648 FIV GREN.

9249 DA EAO

Parida de fêmea do **DIPLOMATA DA AGRONOVA** desde 17/07/2024.

AVAL. PRENHEZ/CRIA

iABCZ	DECA	PESO (Kg)	EPMURAS
20,77	1	466	Muito Bom

CRESCIMENTO

MATERNAL

REPRODUTIVAS

CARCAÇA

MORFOLÓGICAS



iABCZ	DECA	PD-ED	PS-ED	PM-EM	TMD	IPP	STAY	PE365	AOL	ACAB	P	M
12,18	2	5	4	4	4	2	1	2	6	6	1	3



>> CLIQUE NA IMAGEM PARA



VER O VÍDEO DO ANIMAL <<



ESTOPA KEHDI

REG.: **KEHD 341** NASC: **20/12/2021** SEXO: **FÊMEA**

BEM TE VI DA JANDAIA

CORONEL DA MN

B6295 DA JANDAIA

X

AMORA FIV KEHDI

A8707 DA JANDAIA

9121 DA EAO

Parida de fêmea do **DIPLOMATA DA AGRONOVA** desde 15/07/2024.

AVAL. PRENHEZ/CRIA

iABCZ	DECA	PESO (Kg)	EPMURAS
20,14	1	469	Bom

CRESCIMENTO

MATERNAL

REPRODUTIVAS

CARCAÇA

MORFOLÓGICAS



iABCZ	DECA	PD-ED	PS-ED	PM-EM	TMD	IPP	STAY	PE365	AOL	ACAB	P	M
10,93	2	4	2	6	4	4	1	1	4	8	4	3

ESTILOSA KEHDI

REG.: **KEHD 285** NASC: **13/09/2021** SEXO: **FÊMEA**

REM DHEEF

RASTAN MAT.

DIGITAL MAT.

X

B6363 DA JANDAIA

ALPACA MAT.

B3567 DA JANDAIA

Parida de macho do **VISUAL DE NAVIRAÍ** desde 05/07/2024.

AVAL. PRENHEZ/CRIA

iABCZ	DECA	PESO (Kg)	EPMURAS
21,41	1	449	Bom

CRESCIMENTO

MATERNAL

REPRODUTIVAS

CARCAÇA

MORFOLÓGICAS



iABCZ	DECA	PD-ED	PS-ED	PM-EM	TMD	IPP	STAY	PE365	AOL	ACAB	P	M
12,17	2	3	2	10	8	2	1	2	1	2	1	1

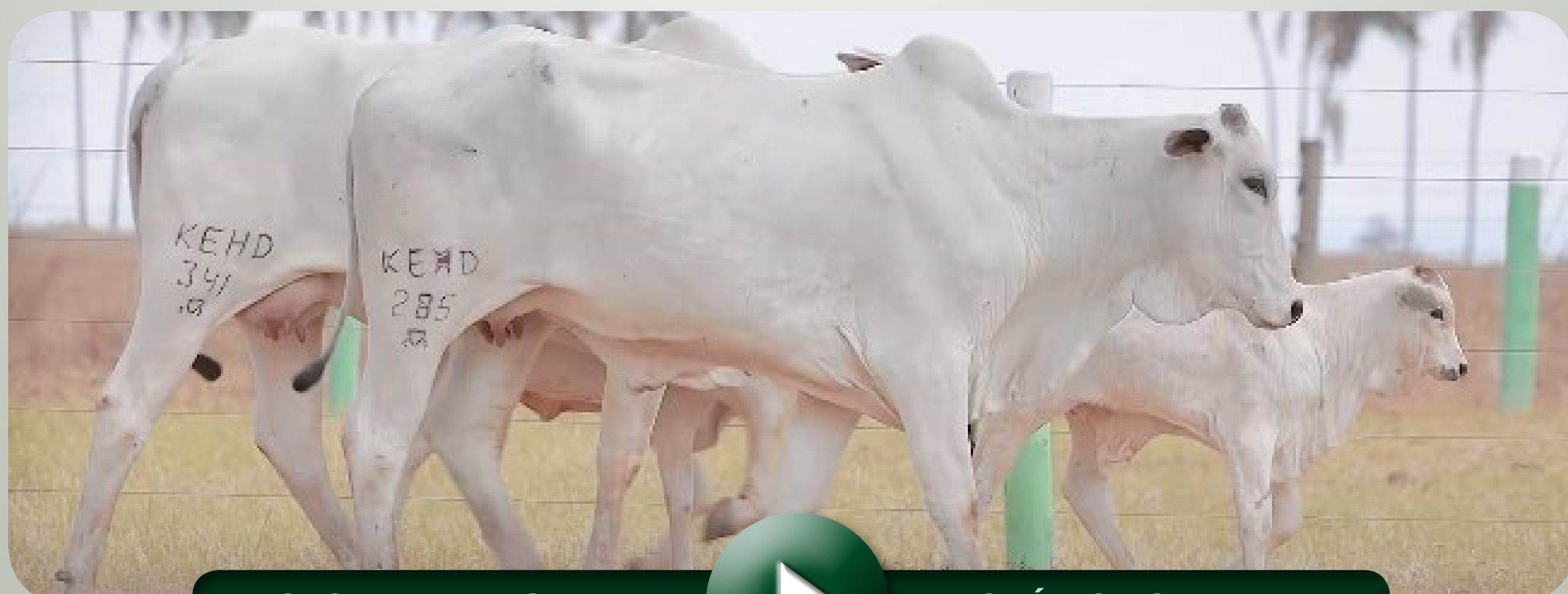

>> CLIQUE NA IMAGEM PARA



VER O VÍDEO DO ANIMAL <<



LOTE
76
DUPLO

EVIDÊNCIA KEHDI

REG.: **KEHD 308** NASC: **15/10/2021** SEXO: **FÊMEA**

REM USP

DEFERIDO COL

MENTOR DA GREN.

X

DESABUSADA

6648 FIV GREN.

BRAVEAR II

Parida de macho do **DIPLOMATA DA AGRONOVA** desde **08/07/2024**.

AVAL. PRENHEZ/CRIA

iABCZ	DECA	PESO (Kg)	EPMURAS
20,37	1	445	Muito Bom

CRESCIMENTO

MATERNAL

REPRODUTIVAS

CARCAÇA

MORFOLÓGICAS



iABCZ	DECA	PD-ED	PS-ED	PM-EM	TMD	IPP	STAY	PE365	AOL	ACAB	P	M
11,38	2	2	3	5	3	3	1	2	9	9	2	4

ESGUIA KEHDI

REG.: **KEHD 287** NASC: **17/09/2021** SEXO: **FÊMEA**

C8398 DA MN

RASTAN MAT.

CORONEL DA MN

X

B6659 DA JANDAIA

C8981 DA MN

B1821 DA JANDAIA

Parida de macho do **DIPLOMATA DA AGRONOVA** desde **11/07/2024**.

AVAL. PRENHEZ/CRIA

iABCZ	DECA	PESO (Kg)	EPMURAS
20,76	1	422	Muito Bom

CRESCIMENTO

MATERNAL

REPRODUTIVAS

CARCAÇA

MORFOLÓGICAS



iABCZ	DECA	PD-ED	PS-ED	PM-EM	TMD	IPP	STAY	PE365	AOL	ACAB	P	M
12,17	2	5	3	6	5	3	1	1	3	3	1	1

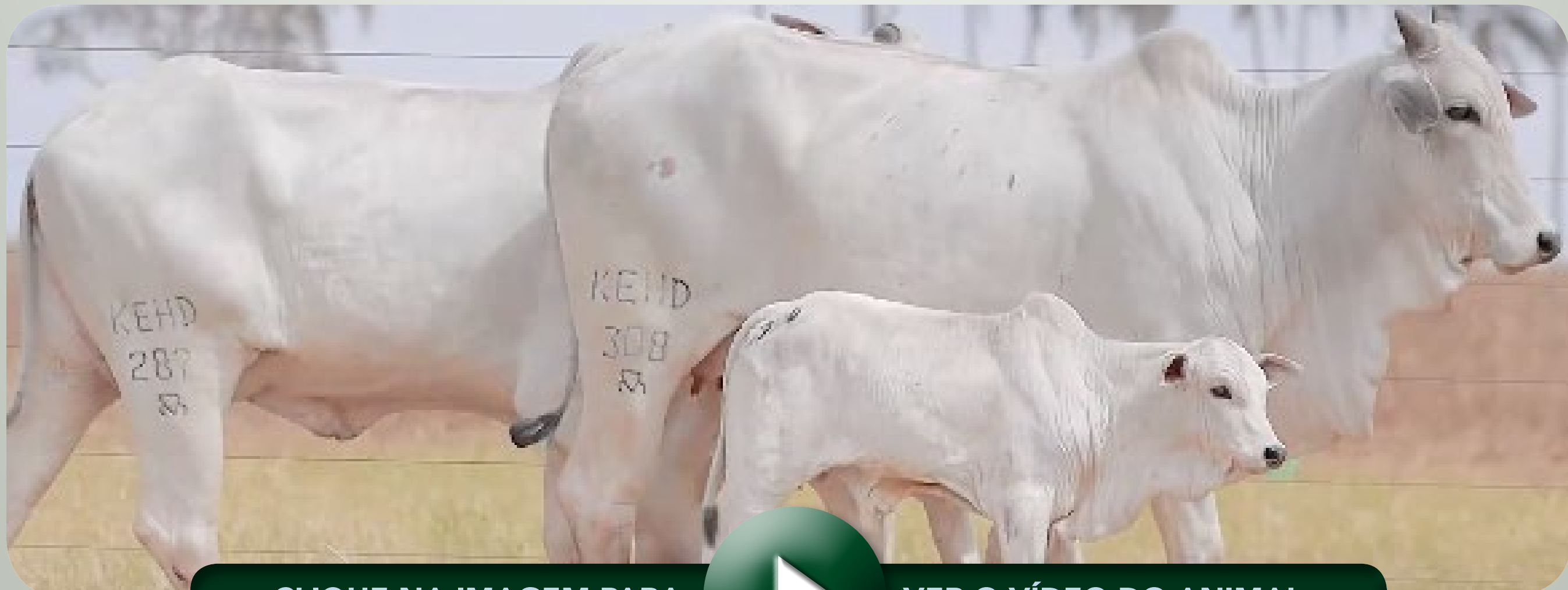

>> CLIQUE NA IMAGEM PARA



VER O VÍDEO DO ANIMAL <<



DIAMANTINA FIV KEHDI

REG.: **KEHD 248** NASC: **01/01/2021** SEXO: **FÊMEA**

SHERLOCK MAT.

MANDARIN MAT.

BATMAN MAT.

X

9090 DA EAO

TAIPA MAT.

PITADA DA EAO

Parida de fêmea do B2887 DA S.NICE desde 26/07/2024.

AVAL. PRENHEZ/CRIA

iABCZ	DECA
16,70	1

PESO (Kg)	EPMURAS
555	Bom



CRESCIMENTO		MATERNAL		REPRODUTIVAS			CARÇAÇA		MORFOLÓGICAS			
iABCZ	DECA	PD-ED	PS-ED	PM-EM	TMD	IPP	STAY	PE365	AOL	ACAB	P	M
11,64	2	1	1	2	2	5	3	1	3	2	1	1



>> CLIQUE NA IMAGEM PARA



VER O VÍDEO DO ANIMAL <<



LOTE
78

WKF332

REG.: **WKF 332** NASC: **01/10/2021** SEXO: **FÊMEA**

REM ARMADOR

7308/04 PO PERDIZES

WKF4 ÁRABE

X

B2639 DA JANDAIA

B1772 DA JANDAIA

POLPA DA JANDAIA

Prenhe do DUBAI KEHDI com previsão de parto para novembro/2024

AVAL. PRENHEZ/CRIA

iABCZ	DECA
20,37	1

PESO (Kg)	EPMURAS
608	Muito Bom



CRESCIMENTO

MATERNAL

REPRODUTIVAS

CARÇAÇA

MORFOLÓGICAS



iABCZ	DECA	PD-ED	PS-ED	PM-EM	TMD	IPP	STAY	PE365	AOL	ACAB	P	M
24,25	1	1	1	1	1	1	1	1	1	3	1	1



>> CLIQUE NA IMAGEM PARA



VER O VÍDEO DO ANIMAL <<



LOTE
79

EXPRESSIVA KEHDI

REG.: **KEHD 315** NASC: **23/10/2021** SEXO: **FÊMEA**

VERNON MAT.

QUARK COL

CARANDAH MAT.

X

RATABARI MAT.

ANDREZA MAT.

LOLITA MAT.

Prenhe do TREM BALA FIV DA EAO com previsão de parto para outubro/2024

AVAL. PRENHEZ/CRIA

iABCZ	DECA
20,87	1

PESO (Kg)	EPMURAS
630	Muito Bom

CRESCIMENTO

MATERNAL

REPRODUTIVAS

CARÇAÇA

MORFOLÓGICAS



iABCZ	DECA	PD-ED	PS-ED	PM-EM	TMD	IPP	STAY	PE365	AOL	ACAB	P	M
5,95	4	1	1	10	4	4	8	2	2	10	1	1

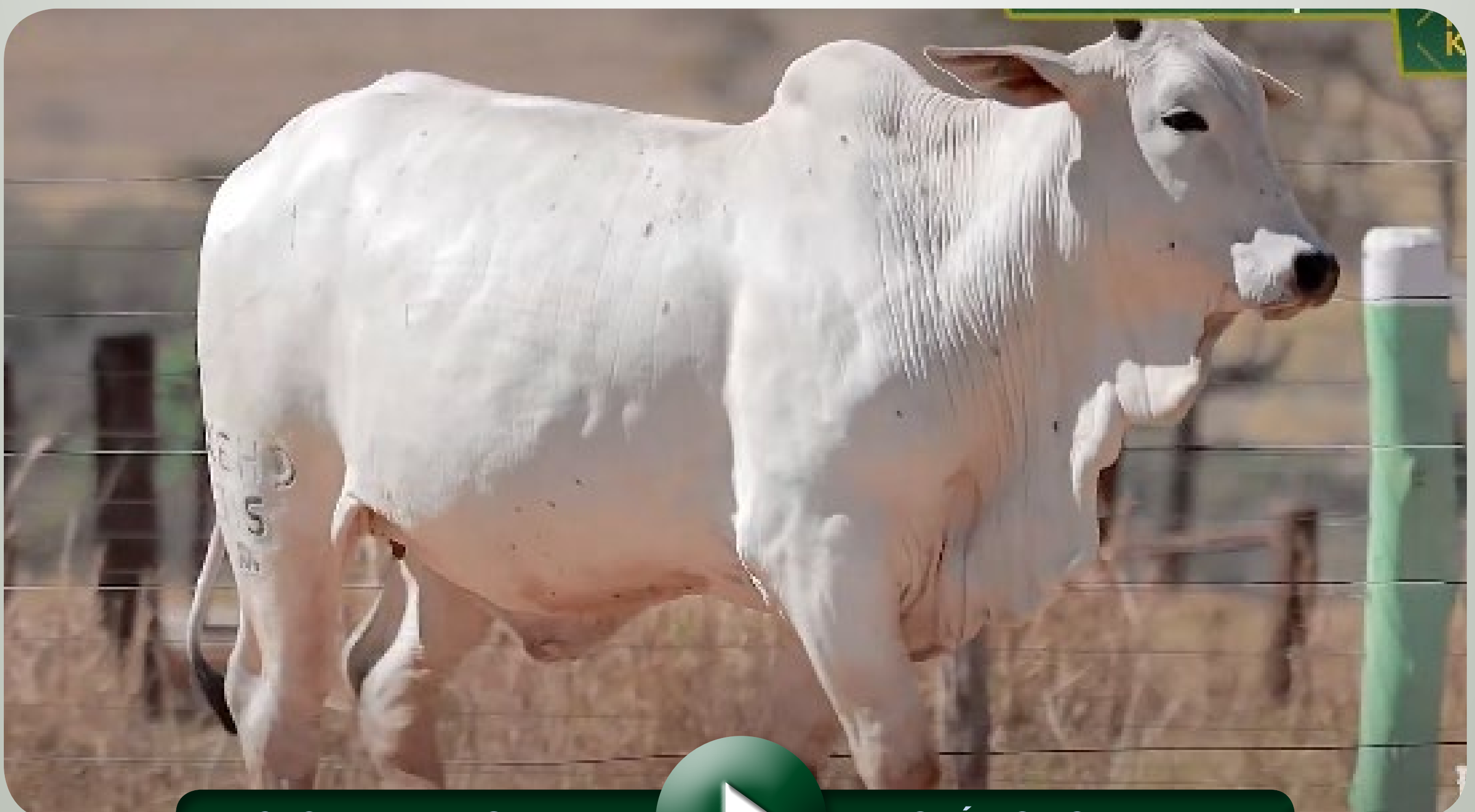

>> CLIQUE NA IMAGEM PARA



VER O VÍDEO DO ANIMAL <<



EXPLANADA KEHDI

REG.: **KEHD 312** NASC: **18/10/2021** SEXO: **FÊMEA**

ZAPP BEABISA

FUSION DA JANDAIA

DON QUIXOTE MAT.

X

B6062 DA JANDAIA

BLANDÍCIA MAT.

B3766 DA JANDAIA

Parida de fêmea do LÍBANO DA JANDAIA desde 24/08/2024

AVAL. PRENHEZ/CRIA

iABCZ	DECA	PESO (Kg)	EPMURAS
19,86	1	614	Muito Bom

CRESCIMENTO

MATERNAL

REPRODUTIVAS

CARCAÇA

MORFOLÓGICAS



iABCZ	DECA	PD-ED	PS-ED	PM-EM	TMD	IPP	STAY	PE365	AOL	ACAB	P	M
16,46	1	1	1	1	1	2	3	1	1	3	2	2

ESPADA KEHDI

REG.: **KEHD 289** NASC: **22/09/2021** SEXO: **FÊMEA**

REM DHEEF

ORMON DA EAO

DIGITAL MAT.

X

BIKOTA FIV KEHDI

ALPACA MAT.

E0482 DA MN

Prenhe do DIPLOMATA DA AGRONOVA com previsão de parto para outubro/2024

AVAL. PRENHEZ/CRIA

iABCZ	DECA	PESO (Kg)	EPMURAS
23,50	1	598	Muito Bom

CRESCIMENTO

MATERNAL

REPRODUTIVAS

CARCAÇA

MORFOLÓGICAS



iABCZ	DECA	PD-ED	PS-ED	PM-EM	TMD	IPP	STAY	PE365	AOL	ACAB	P	M
17,65	1	1	1	6	3	2	2	1	1	1	1	1

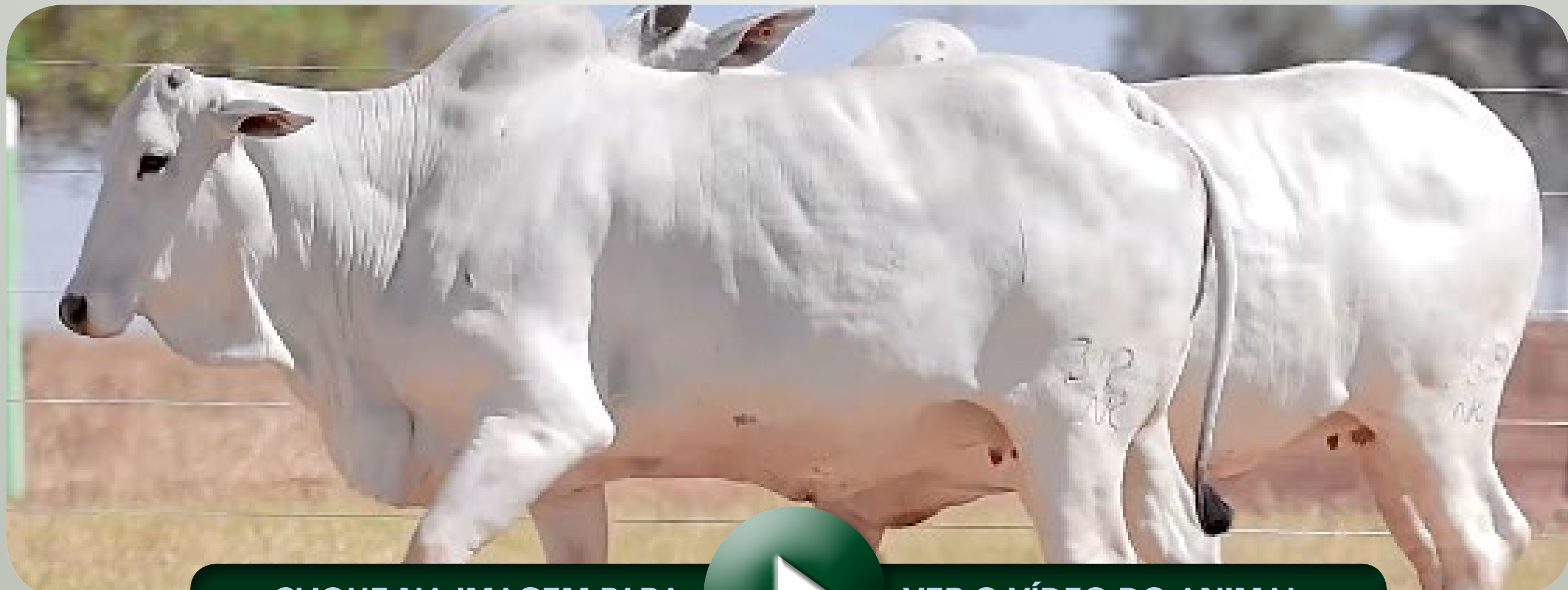

>> CLIQUE NA IMAGEM PARA



VER O VÍDEO DO ANIMAL <<



ESPINOZA FIV KEHDI

REG.: KEHD 351 NASC: 26/12/2021 SEXO: FÊMEA

VERNON MAT.

SHERLOCK MAT.

CARANDAH MAT.

X

DELICADEZA SINO

ANDREZA MAT.

BRANCA MAT.

Prenhe do WKF323 TURBANTE com previsão de parto para dezembro/2024

AVAL. PRENHEZ/CRIA

iABCZ	DECA	PESO (Kg)	EPMURAS
22,52	1	646	Muito Bom

CRESCIMENTO

MATERNAL

REPRODUTIVAS

CARCAÇA

MORFOLÓGICAS



iABCZ	DECA	PD-ED	PS-ED	PM-EM	TMD	IPP	STAY	PE365	AOL	ACAB	P	M
18,52	1	1	1	10	2	1	4	1	1	2	1	1

ELANTRA FIV KEHDI

REG.: KEHD 260 NASC: 08/08/2021 SEXO: FÊMEA

REM DHEEF

SHERLOCK MAT.

DIGITAL MAT.

X

DOSE SINO

ALPACA MAT.

BALELA MAT.

Parida de macho do VISUAL DE NAVIRAÍ desde 27/08/2024.

AVAL. PRENHEZ/CRIA



iABCZ	DECA	PESO (Kg)	EPMURAS
26,34	1	616	Muito Bom

CRESCIMENTO

MATERNAL

REPRODUTIVAS

CARCAÇA

MORFOLÓGICAS



iABCZ	DECA	PD-ED	PS-ED	PM-EM	TMD	IPP	STAY	PE365	AOL	ACAB	P	M
22,02	1	1	1	8	2	1	1	1	1	1	1	1



>> CLIQUE NA IMAGEM PARA



VER O VÍDEO DO ANIMAL <<



LOTE
82
DUPLO

EMMA FIV KEHDI

REG.: **KEHD 343** NASC: **21/12/2021** SEXO: **FÊMEA**

VERNON MAT.

SHERLOCK MAT.

CARANDAH MAT.

X

DELICADEZA SINO

ANDREZA MAT.

BRANCA MAT.



Prenhe do TREM BALA FIV DA EAO com previsão de parto para outubro/2024

AVAL. PRENHEZ/CRIA

iABCZ	DECA	PESO (Kg)	EPMURAS
28,49	1	594	Muito Bom

CRESCIMENTO

MATERNAL

REPRODUTIVAS

CARÇAÇA

MORFOLÓGICAS



iABCZ	DECA	PD-ED	PS-ED	PM-EM	TMD	IPP	STAY	PE365	AOL	ACAB	P	M
21,19	1	1	1	10	1	1	4	1	1	2	1	1

WKF311

REG.: **WKF 311** NASC: **29/08/2021** SEXO: **FÊMEA**

VELERO MAT.

REM USP

CONAN MAT.

X

B5179 DA JANDAIA

ADUANA MAT.

B366 DA JANDAIA

Prenhe do CARAJÁ DA MN com previsão de parto para outubro/2024

AVAL. PRENHEZ/CRIA

iABCZ	DECA	PESO (Kg)	EPMURAS
16,91	1	615	Muito Bom

CRESCIMENTO

MATERNAL

REPRODUTIVAS

CARÇAÇA

MORFOLÓGICAS



iABCZ	DECA	PD-ED	PS-ED	PM-EM	TMD	IPP	STAY	PE365	AOL	ACAB	P	M
17,84	1	1	1	1	1	1	2	1	1	9	1	1



>> CLIQUE NA IMAGEM PARA



VER O VÍDEO DO ANIMAL <<



LOTE
83

ELSA KEHDI

REG.: **KEHD 353** NASC: **27/12/2021** SEXO: **FÊMEA**

BEM TE VI DA JANDAIA

DEFERIDO COL

B6295 DA JANDAIA

X

DESENHISTA

A8707 DA JANDAIA

BEYROA II

Prenhe do DUBAI KEHDI com previsão de parto para outubro/2024

AVAL. PRENHEZ/CRIA

iABCZ	DECA
15,54	1

PESO (Kg)	EPMURAS
588	Bom

CRESCIMENTO

MATERNAL

REPRODUTIVAS

CARÇAÇA

MORFOLÓGICAS



iABCZ	DECA	PD-ED	PS-ED	PM-EM	TMD	IPP	STAY	PE365	AOL	ACAB	P	M
14,60	1	1	1	3	1	4	2	1	7	9	6	4



>> CLIQUE NA IMAGEM PARA



VER O VÍDEO DO ANIMAL <<



LOTE
84
DUPLO

EDEN KEHDI

REG.: **KEHD 358** NASC: **04/01/2022** SEXO: **FÊMEA**

PLAYBOY MAT.

ORMON DA EAO

BEQUER FIV KEHDI

X

CELESTE FIV KEHDI

TACOMA MAT.

E0662 DA MN

*Prenhe do DUBAI KEHDI
com previsão de parto para
outubro/2024*

AVAL. PRENHEZ/CRIA

iABCZ	DECA	PESO (Kg)	EPMURAS
16,85	1	542	Bom

CRESCIMENTO

MATERNAL

REPRODUTIVAS

CARCAÇA

MORFOLÓGICAS



iABCZ	DECA	PD-ED	PS-ED	PM-EM	TMD	IPP	STAY	PE365	AOL	ACAB	P	M
17,21	1	1	1	2	1	3	1	3	1	7	1	1

ELPIS KEHDI

REG.: **KEHD 342** NASC: **20/12/2021** SEXO: **FÊMEA**

PLAYBOY MAT.

CORONEL DA MN

BEQUER FIV KEHDI

X

BÉLGICA FIV KEHDI

TACOMA MAT.

861 DA EAO

*Parida de fêmea do B6777 DA S.NICE
desde 19/08/2024.*

AVAL. PRENHEZ/CRIA



iABCZ	DECA	PESO (Kg)	EPMURAS
20,57	1	515	Muito Bom

CRESCIMENTO

MATERNAL

REPRODUTIVAS

CARCAÇA

MORFOLÓGICAS



iABCZ	DECA	PD-ED	PS-ED	PM-EM	TMD	IPP	STAY	PE365	AOL	ACAB	P	M
19,31	1	1	1	4	1	3	1	1	1	9	2	1



>> CLIQUE NA IMAGEM PARA



VER O VÍDEO DO ANIMAL <<



LOTE
85
DUPLO

ELÉTRICA KEHDI

REG.: **KEHD 345** NASC: **21/12/2021** SEXO: **FÊMEA**

PLAYBOY MAT.

D4685 DA MN (CAMPEÃO)

BEQUER FIV KEHDI

X

CARISMA FIV KEHDI

TACOMA MAT.

E0376 DA MN

Parida de macho do **LÍBANO DA JANDAIA** desde 21/08/2024.

AVAL. PRENHEZ/CRIA

iABCZ	DECA	PESO (Kg)	EPMURAS
20,05	1	517	Muito Bom

CRESCIMENTO

MATERNAL

REPRODUTIVAS

CARCAÇA

MORFOLÓGICAS



iABCZ	DECA	PD-ED	PS-ED	PM-EM	TMD	IPP	STAY	PE365	AOL	ACAB	P	M
16,84	1	2	1	3	1	3	1	3	1	3	1	1

WKF334

REG.: **WKF 334** NASC: **05/10/2021** SEXO: **FÊMEA**

CORONEL DA MN

REM USP

AERTER JA

X

B6409 DA JANDAIA

ÓRBITA JA

B1214 DA JANDAIA

Parida de macho do **FORD FIV CAMPARINO** desde 19/08/2024.

AVAL. PRENHEZ/CRIA

iABCZ	DECA	PESO (Kg)	EPMURAS
20,56	1	528	Bom

CRESCIMENTO

MATERNAL

REPRODUTIVAS

CARCAÇA

MORFOLÓGICAS



iABCZ	DECA	PD-ED	PS-ED	PM-EM	TMD	IPP	STAY	PE365	AOL	ACAB	P	M
17,20	1	2	2	4	2	1	1	1	5	8	2	1

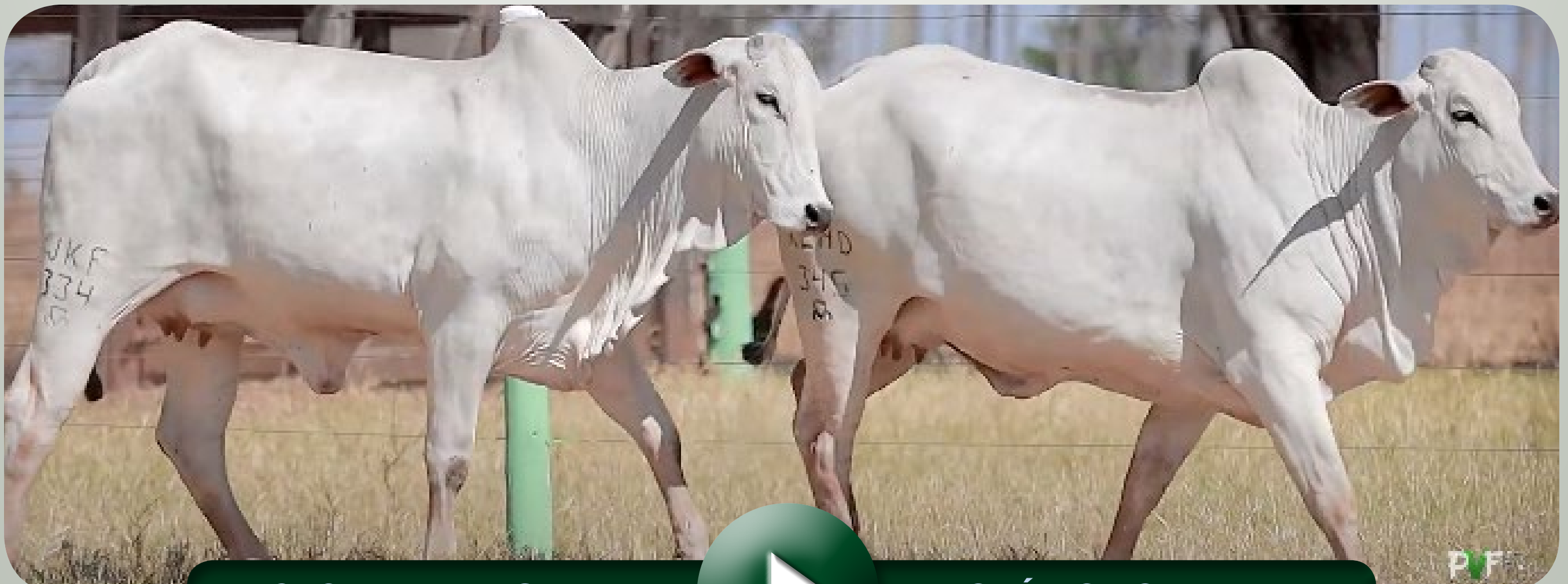

>> CLIQUE NA IMAGEM PARA



VER O VÍDEO DO ANIMAL <<



LOTE
86

ENIGMA KEHDI

REG.: **KEHD 338** NASC: **16/12/2021** SEXO: **FÊMEA**

PLAYBOY MAT.

REM USP

BEQUER FIV KEHDI

X

CAMOMILA FIV KEHDI

TACOMA MAT.

9249 DA EAO

Parida de fêmea do CARAJÁ DA MN desde 27/08/2024.

AVAL. PRENHEZ/CRIA

iABCZ	DECA
15,91	1

PESO (Kg)	EPMURAS
513	Bom

CRESCIMENTO

MATERNAL

REPRODUTIVAS

CARÇAÇA

MORFOLÓGICAS



iABCZ	DECA	PD-ED	PS-ED	PM-EM	TMD	IPP	STAY	PE365	AOL	ACAB	P	M
15,85	1	1	1	3	1	3	1	4	3	9	1	1

LOTE 86

08.SETEMBRO

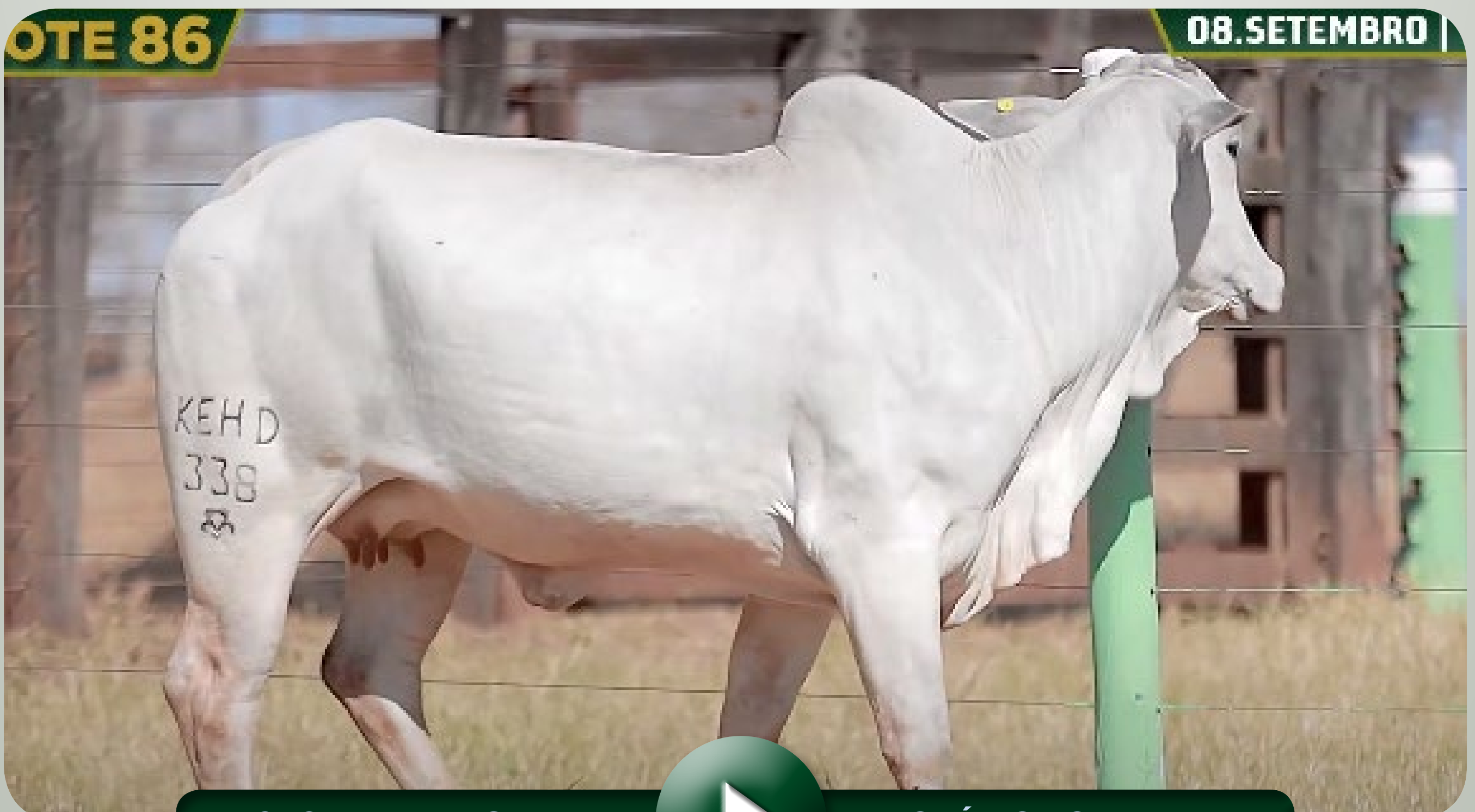

>> CLIQUE NA IMAGEM PARA



VER O VÍDEO DO ANIMAL <<



LOTE
87
DUPLO

ENXUTA KEHDI

REG.: **KEHD 360** NASC: **04/01/2022** SEXO: **FÊMEA**

BEM TE VI DA JANDAIA

FUSION DA JANDAIA

B6295 DA JANDAIA

X

B5957 DA JANDAIA

A8707 DA JANDAIA

B3531 DA JANDAIA

*Prenhe do WKF4 ÁRABE
com previsão de parto para
outubro/2024*

AVAL. PRENHEZ/CRIA

iABCZ	DECA	PESO (Kg)	EPMURAS
24,56	1	539	Bom

CRESCIMENTO

MATERNAL

REPRODUTIVAS

CARCAÇA

MORFOLÓGICAS



iABCZ	DECA	PD-ED	PS-ED	PM-EM	TMD	IPP	STAY	PE365	AOL	ACAB	P	M
17,38	1	1	1	3	1	2	1	1	4	9	3	2

ENERGIA KEHDI

REG.: **KEHD 307** NASC: **11/10/2021** SEXO: **FÊMEA**

VELERO MAT.

BATMAN MAT.

CORUMBA MAT.

X

CAPITANIA KEHDI

AKODRA MAT.

ALBIZIA FIV KEHDI

*Parida de fêmea do LÍBANO DA
JANDAIA desde 19/08/2024.*

AVAL. PRENHEZ/CRIA

iABCZ	DECA	PESO (Kg)	EPMURAS
18,88	1	541	Bom

CRESCIMENTO

MATERNAL

REPRODUTIVAS

CARCAÇA

MORFOLÓGICAS



iABCZ	DECA	PD-ED	PS-ED	PM-EM	TMD	IPP	STAY	PE365	AOL	ACAB	P	M
14,51	1	1	1	2	1	1	6	1	1	1	1	1

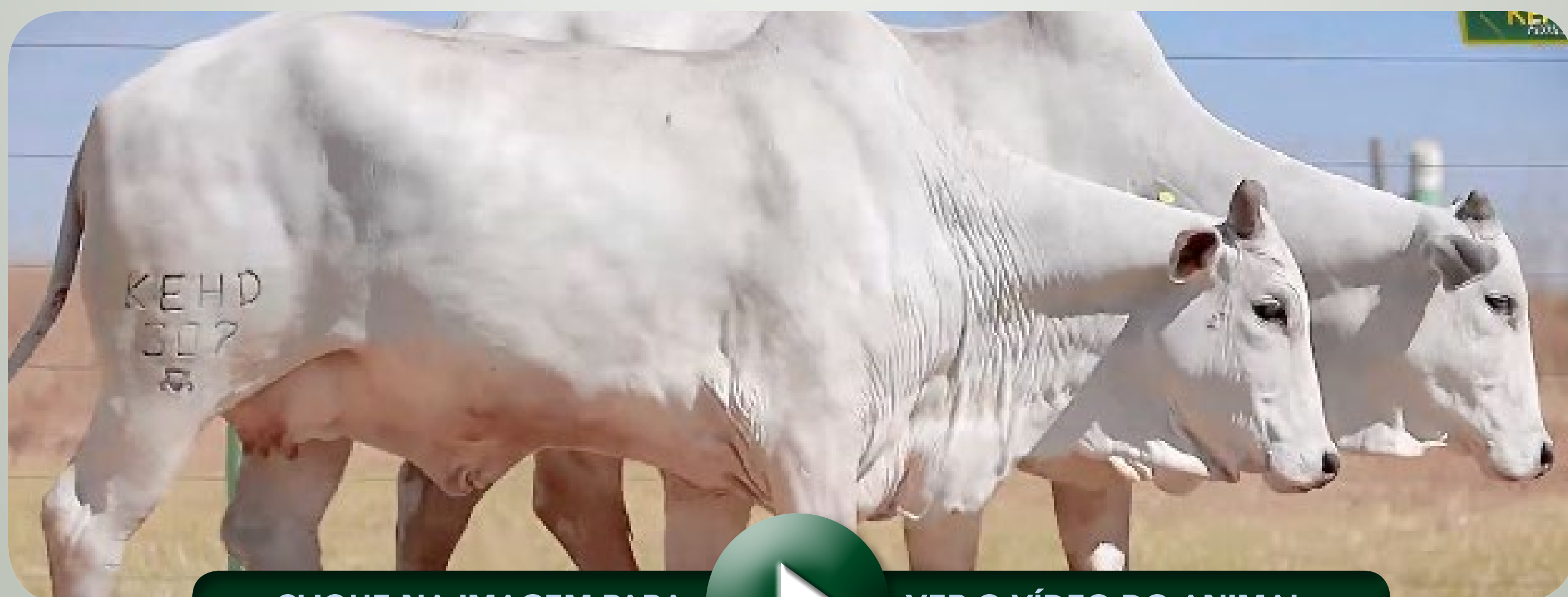

>> CLIQUE NA IMAGEM PARA



VER O VÍDEO DO ANIMAL <<



ESBELTA KEHDI

REG.: **KEHD 359** NASC: **04/01/2022** SEXO: **FÊMEA**

BEM TE VI DA JANDAIA

MANDARIN MAT.

B6295 DA JANDAIA

X

KEHDI 16 - 5

A8707 DA JANDAIA

9185 DA EAO

AVAL. PRENHEZ/CRIA

iABCZ	DECA	PESO (Kg)	EPMURAS
22,27	1	500	Bom

Parida de fêmea do WKF4 ÁRABE desde 19/08/2024.

CRESCIMENTO

MATERNAL

REPRODUTIVAS

CARCAÇA

MORFOLÓGICAS



iABCZ	DECA	PD-ED	PS-ED	PM-EM	TMD	IPP	STAY	PE365	AOL	ACAB	P	M
12,79	2	3	2	5	3	4	1	1	4	4	4	2

WKF306

REG.: **WKF 306** NASC: **25/08/2021** SEXO: **FÊMEA**

REM USP

TIGRE DA JANDAIA

CEN 9030 ESTUQUE TE

X

B5508 DA JANDAIA

CEN 2437 GAIOLA

B2953 DA JANDAIA

AVAL. PRENHEZ/CRIA

iABCZ	DECA	PESO (Kg)	EPMURAS
25,66	1	519	Bom

Parida de macho do VISUAL DE NAVIRAÍ desde 29/08/2024.

CRESCIMENTO

MATERNAL

REPRODUTIVAS

CARCAÇA

MORFOLÓGICAS



iABCZ	DECA	PD-ED	PS-ED	PM-EM	TMD	IPP	STAY	PE365	AOL	ACAB	P	M
20,66	1	3	2	1	1	1	1	2	1	2	2	1



>> CLIQUE NA IMAGEM PARA



VER O VÍDEO DO ANIMAL <<



LOTE
89
DUPLO

ESPINELA FIV KEHDI

REG.: KEHD 325 NASC: 13/11/2021 SEXO: FÊMEA

REM DHEEF

SHERLOCK MAT.

DIGITAL MAT.

X

DOSE SINO

ALPACA MAT.

BALELA MAT.



Parida de fêmea do TREM BALA FIV DA EAO desde 21/08/2024.

AVAL. PRENHEZ/CRIA		PESO (Kg)	EPMURAS
iABCZ	DECA	548	Muito Bom
28,87	1		

CRESCIMENTO MATERNAL REPRODUTIVAS CARÇAÇA MORFOLÓGICAS



iABCZ	DECA	PD-ED	PS-ED	PM-EM	TMD	IPP	STAY	PE365	AOL	ACAB	P	M
21,95	1	1	1	8	2	1	1	1	1	1	1	1

EXTREMA KEHDI

REG.: KEHD 264 NASC: 15/08/2021 SEXO: FÊMEA

D4685 DA MN (CAMPEÃO)

CORONEL DA MN

CONHAQUE DA GREN.

X

AMARA FIV KEHDI

1001 FIV GREN.

9121 DA EAO

Prenhe do COMBOIO FIV DA S.NICE com previsão de parto para novembro/2024

AVAL. PRENHEZ/CRIA		PESO (Kg)	EPMURAS
iABCZ	DECA	557	Muito Bom
15,40	1		

CRESCIMENTO MATERNAL REPRODUTIVAS CARÇAÇA MORFOLÓGICAS



iABCZ	DECA	PD-ED	PS-ED	PM-EM	TMD	IPP	STAY	PE365	AOL	ACAB	P	M
10,07	2	3	3	8	5	4	2	1	3	1	2	2



>> CLIQUE NA IMAGEM PARA



VER O VÍDEO DO ANIMAL <<



19 KEDW

REG.: **KEDW 19** NASC: **26/08/2022** SEXO: **FÊMEA**

REM ARMADOR

LÍBANO DA JANDAIA

WKF4 ÁRABE

X

WKF58

B1772 DA JANDAIA

B5120 DA JANDAIA

Prenhe do B2887 DA S.NICE com previsão de parto para novembro/2024

AVAL. PRENHEZ/CRIA

iABCZ	DECA
24,41	1

PESO (Kg)	EPMURAS
469	Bom

CRESCIMENTO

MATERNAL

REPRODUTIVAS

CARÇAÇA

MORFOLÓGICAS



iABCZ	DECA	PD-ED	PS-ED	PM-EM	TMD	IPP	STAY	PE365	AOL	ACAB	P	M
27,06	1	1	1	2	1	1	1	1	1	2	1	1



>> CLIQUE NA IMAGEM PARA



VER O VÍDEO DO ANIMAL <<



LOTE
91

34 KEDW

REG.: **KEDW 34** NASC: **17/10/2022** SEXO: **FÊMEA**

CORONEL DA MN

REM ARMADOR

LÍBANO DA JANDAIA

X

B6339 DA JANDAIA

B2014 DA JANDAIA

B1731 DA JANDAIA

Prenhe do WKF4 ÁRABE com previsão de parto para novembro/2024

AVAL. PRENHEZ/CRIA

iABCZ	DECA
28,03	1

PESO (Kg)	EPMURAS
447	Muito Bom



CRESCIMENTO		MATERNAL		REPRODUTIVAS			CARÇAÇA		MORFOLÓGICAS			
iABCZ	DECA	PD-ED	PS-ED	PM-EM	TMD	IPP	STAY	PE365	AOL	ACAB	P	M
24,32	1	2	1	2	1	1	1	1	1	2	1	1



>> CLIQUE NA IMAGEM PARA



VER O VÍDEO DO ANIMAL <<



LOTE
92

36 KEDW

REG.: **KEDW 36** NASC: **18/10/2022** SEXO: **FÊMEA**

REM ARMADOR

REM USP

ZAPP BEABISA

X

B6329 DA JANDAIA

RIENA DA BEABISA

B695 DA JANDAIA

Prenhe do SHELL FIV DE NAVIRAÍ com previsão de parto para novembro/2024

AVAL. PRENHEZ/CRIA

iABCZ	DECA
20,73	1

PESO (Kg)	EPMURAS
476	Muito Bom

CRESCIMENTO

MATERNAL

REPRODUTIVAS

CARÇAÇA

MORFOLÓGICAS



iABCZ	DECA	PD-ED	PS-ED	PM-EM	TMD	IPP	STAY	PE365	AOL	ACAB	P	M
21,40	1	1	1	1	1	1	1	1	1	1	1	1



>> CLIQUE NA IMAGEM PARA



VER O VÍDEO DO ANIMAL <<



FADA KEHDI

REG.: **KEHD 370** NASC: **12/08/2022** SEXO: **FÊMEA**

RASTAN MAT.

B2887 DA S.NICE X B6810 DA JANDAIA

Parida de fêmea do WKF4 ÁRABE desde 22/07/2024.

AVAL. PRENHEZ/CRIA

iABCZ	DECA	PESO (Kg)	EPMURAS
25,08	1	516	Bom

CRESCIMENTO

MATERNAL

REPRODUTIVAS

CARÇAÇA

MORFOLÓGICAS



iABCZ	DECA	PD-ED	PS-ED	PM-EM	TMD	IPP	STAY	PE365	AOL	ACAB	P	M
18,42	1	3	1	4	4	1	1	2	1	1	1	1

24 KEDW

REG.: **KEDW 24** NASC: **29/08/2022** SEXO: **FÊMEA**

7308/04 PO PERDIZES

DON QUIXOTE MAT. X B3032 DA JANDAIA

Prenhe do FORD FIV CAMP com previsão de parto para novembro/2024

AVAL. PRENHEZ/CRIA

iABCZ	DECA	PESO (Kg)	EPMURAS
19,97	1	434	Bom

CRESCIMENTO

MATERNAL

REPRODUTIVAS

CARÇAÇA

MORFOLÓGICAS



iABCZ	DECA	PD-ED	PS-ED	PM-EM	TMD	IPP	STAY	PE365	AOL	ACAB	P	M
16,02	1	1	1	1	1	3	4	1	1	2	1	2

7 KEDW

REG.: **KEDW 7** NASC: **06/08/2022** SEXO: **FÊMEA**

SHERLOCK MAT.

DON QUIXOTE MAT. X B5639 DA JANDAIA

Prenhe do FORD FIV CAMPARINO com previsão de parto para novembro/2024

AVAL. PRENHEZ/CRIA

iABCZ	DECA	PESO (Kg)	EPMURAS
20,98	1	495	Muito Bom

CRESCIMENTO

MATERNAL

REPRODUTIVAS

CARÇAÇA

MORFOLÓGICAS



iABCZ	DECA	PD-ED	PS-ED	PM-EM	TMD	IPP	STAY	PE365	AOL	ACAB	P	M
18,03	1	1	1	1	1	4	2	1	1	1	1	1

>> CLIQUE AQUI PARA



VER O VÍDEO DO ANIMAL <<



LOTE
94
DUPLO

FRONTEIRA FIV KEHDI

REG.: **KEHD 421** NASC: **09/12/2022** SEXO: **FÊMEA**

VERNON MAT.

REM TORIXOREU

CARANDAH MAT.

X

ARANDELA MAT.

ANDREZA MAT.

SABHA MAT.

*Prenhe do FORD FIV CAMPARINO
com previsão de parto para
novembro/2024*

AVAL. PRENHEZ/CRIA

iABCZ	DECA	PESO (Kg)	EPMURAS
19,70	1	456	Muito Bom

CRESCIMENTO

MATERNAL

REPRODUTIVAS

CARCAÇA

MORFOLÓGICAS



iABCZ	DECA	PD-ED	PS-ED	PM-EM	TMD	IPP	STAY	PE365	AOL	ACAB	P	M
15,47	1	1	1	7	1	3	7	1	1	7	1	1

FANTASIA KEHDI

REG.: **KEHD 384** NASC: **17/09/2022** SEXO: **FÊMEA**

VERNON MAT.

FUSION DA JANDAIA

CARANDAH MAT.

X

B6063 DA JANDAIA

ANDREZA MAT.

B3528 DA JANDAIA

*Prenhe do WKF323 TURBANTE
com previsão de parto para
dezembro/2024*

AVAL. PRENHEZ/CRIA

iABCZ	DECA	PESO (Kg)	EPMURAS
20,95	1	455	Muito Bom

CRESCIMENTO

MATERNAL

REPRODUTIVAS

CARCAÇA

MORFOLÓGICAS



iABCZ	DECA	PD-ED	PS-ED	PM-EM	TMD	IPP	STAY	PE365	AOL	ACAB	P	M
15,38	1	1	1	7	2	1	3	2	1	7	1	1



>> CLIQUE NA IMAGEM PARA



VER O VÍDEO DO ANIMAL <<



LOTE
95
DUPLO

FEITICEIRA KEHDI

REG.: **KEHD 378** NASC: **09/09/2022** SEXO: **FÊMEA**

REM ARMADOR

SHERLOCK MAT.

REM DULLDOG

X

ALPINIA FIV KEHDI

REM URIRI

9090 DA EAO

*Prenhe do LÍBANO DA JANDAIA
com previsão de parto para
novembro/2024*

AVAL. PRENHEZ/CRIA

iABCZ	DECA	PESO (Kg)	EPMURAS
20,19	1	453	Bom

CRESCIMENTO

MATERNAL

REPRODUTIVAS

CARCAÇA

MORFOLÓGICAS



iABCZ	DECA	PD-ED	PS-ED	PM-EM	TMD	IPP	STAY	PE365	AOL	ACAB	P	M
17,13	1	1	1	2	1	2	5	1	1	1	1	1

FAZENDEIRA KEHDI

REG.: **KEHD 368** NASC: **09/08/2022** SEXO: **FÊMEA**

ZAPP BEABISA

FUSION DA JANDAIA

DON QUIXOTE MAT.

X

B5995 DA JANDAIA

BLANDÍCIA MAT.

B3694 DA JANDAIA

*Prenhe do FORD FIV CAMPARINO
com previsão de parto para
novembro/2024*

AVAL. PRENHEZ/CRIA

iABCZ	DECA	PESO (Kg)	EPMURAS
19,29	1	499	Bom

CRESCIMENTO

MATERNAL

REPRODUTIVAS

CARCAÇA

MORFOLÓGICAS



iABCZ	DECA	PD-ED	PS-ED	PM-EM	TMD	IPP	STAY	PE365	AOL	ACAB	P	M
14,65	1	1	2	1	1	2	3	1	2	3	2	2



>> CLIQUE NA IMAGEM PARA



VER O VÍDEO DO ANIMAL <<



LOTE
96
DUPLO

FELICIDADE KEHDI

REG.: **KEHD 385** NASC: **17/09/2022** SEXO: **FÊMEA**

REM QUISCO

DEFERIDO COL

REM USP

X

DESFORRA

REM REGIS

BALADA II

PESO (Kg)	EPMURAS
395	Bom



CRESCIMENTO		MATERNAL			REPRODUTIVAS			CARÇAÇA		MORFOLÓGICAS		
iABCZ	DECA	PD-ED	PS-ED	PM-EM	TMD	IPP	STAY	PE365	AOL	ACAB	P	M
13,57	1	2	1	1	1	2	1	1	8	7	1	2

33 KEDW

REG.: **KEDW 33** NASC: **12/10/2022** SEXO: **FÊMEA**

ZAPP BEABISA

TIGRE DA JANDAIA

DON QUIXOTE MAT.

X

B5508 DA JANDAIA

BLANDÍCIA MAT.

B2953 DA JANDAIA

PESO (Kg)	EPMURAS
454	Muito Bom



CRESCIMENTO		MATERNAL			REPRODUTIVAS			CARÇAÇA		MORFOLÓGICAS		
iABCZ	DECA	PD-ED	PS-ED	PM-EM	TMD	IPP	STAY	PE365	AOL	ACAB	P	M
22,23	1	1	1	1	1	2	1	1	1	1	1	1

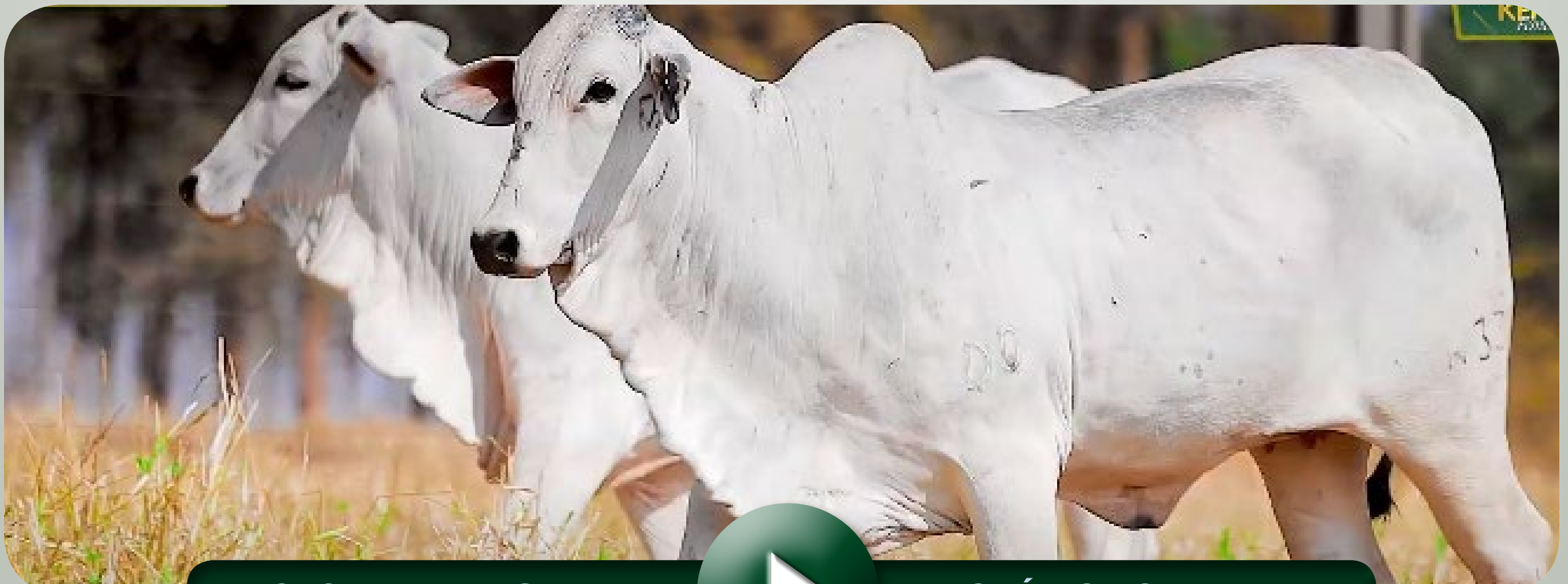

>> CLIQUE NA IMAGEM PARA



VER O VÍDEO DO ANIMAL <<



LOTE
97

13 KEDW

REG.: **KEDW 13** NASC: **14/08/2022** SEXO: **FÊMEA**

REM ARMADOR

REM USP

BELO J MACHADO

X

B5179 DA JANDAIA

XAMONIX J MACHADO

B366 DA JANDAIA

PESO (Kg)	EPMURAS
417	Excelente



CRESCIMENTO		MATERNAL		REPRODUTIVAS			CARÇAÇA		MORFOLÓGICAS			
iABCZ	DECA	PD-ED	PS-ED	PM-EM	TMD	IPP	STAY	PE365	AOL	ACAB	P	M
18,11	1	1	1	2	1	1	5	1	1	1	1	1

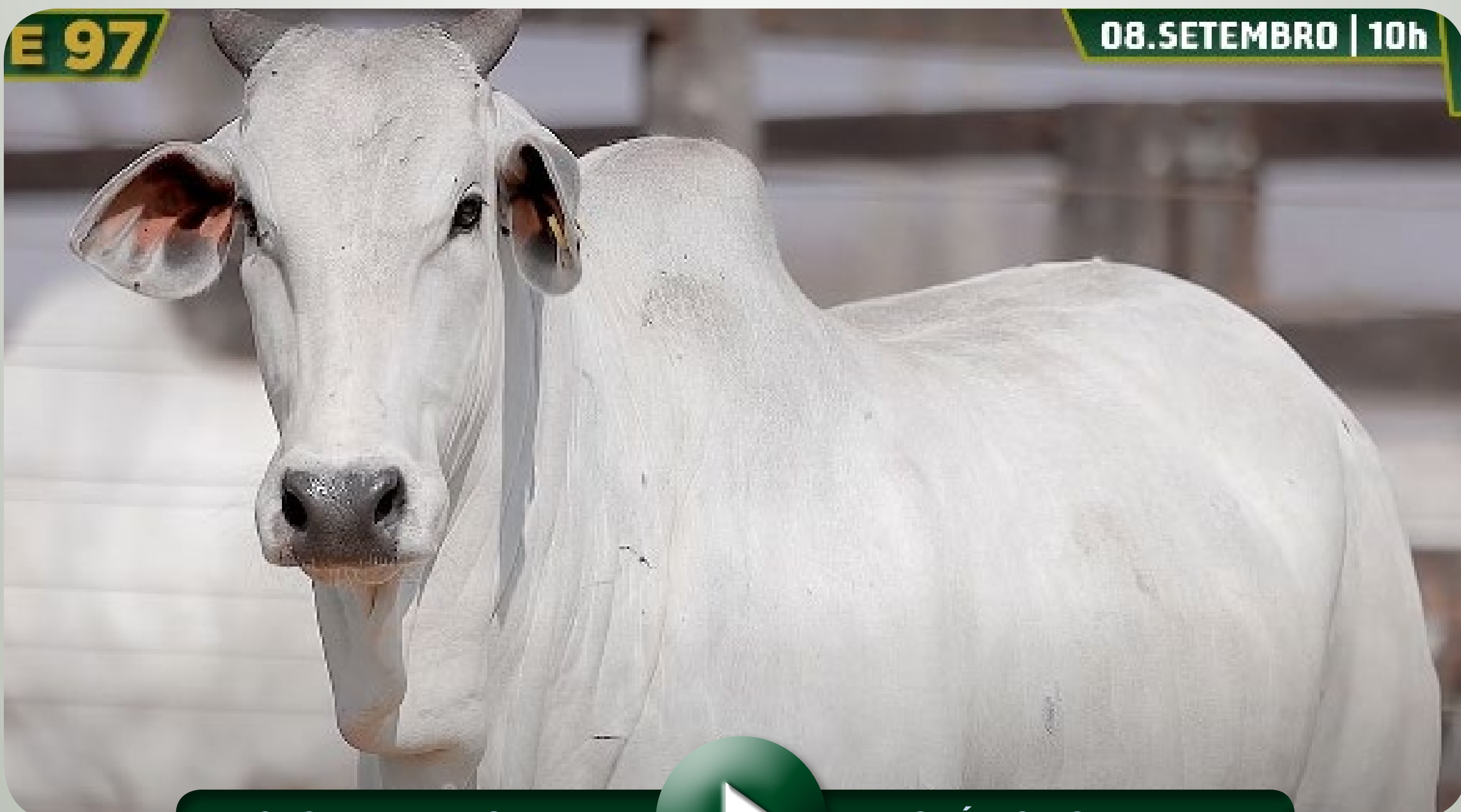

>> CLIQUE NA IMAGEM PARA



VER O VÍDEO DO ANIMAL <<



LOTE
98

3 KEDW

REG.: **KEDW 3** NASC: **31/07/2022** SEXO: **FÊMEA**

REM ARMADOR

REM USP

BELO J MACHADO

X

B5179 DA JANDAIA

XAMONIX J MACHADO

B366 DA JANDAIA

PESO (Kg)	EPMURAS
487	Excelente



CRESCIMENTO				MATERNAL		REPRODUTIVAS			CARÇAÇA		MORFOLÓGICAS	
iABCZ	DECA	PD-ED	PS-ED	PM-EM	TMD	IPP	STAY	PE365	AOL	ACAB	P	M
18,11	1	1	1	2	1	1	5	1	1	1	1	1



>> CLIQUE NA IMAGEM PARA



VER O VÍDEO DO ANIMAL <<



LOTE
99

28 KEDW

REG.: **KEDW 28** NASC: **01/09/2022** SEXO: **FÊMEA**

REM ARMADOR

SHERLOCK MAT.

WKF4 ÁRABE

X

B6345 DA JANDAIA

B1772 DA JANDAIA

B2995 DA JANDAIA

PESO (Kg)	EPMURAS
499	Excelente



CRESCIMENTO		MATERNAL		REPRODUTIVAS			CARÇAÇA		MORFOLÓGICAS			
iABCZ	DECA	PD-ED	PS-ED	PM-EM	TMD	IPP	STAY	PE365	AOL	ACAB	P	M
22,97	1	1	1	1	1	1	1	1	1	2	1	1



>> CLIQUE NA IMAGEM PARA



VER O VÍDEO DO ANIMAL <<



LOTE
100

16 KEDW

REG.: **KEDW 16** NASC: **26/08/2022** SEXO: **FÊMEA**

REM ARMADOR

D4685 DA MN (CAMPEÃO)

WKF4 ÁRABE

X

B3931 DA JANDAIA

B1772 DA JANDAIA

B1613 DA JANDAIA

PESO (Kg)	EPMURAS
502	Excelente



CRESCIMENTO		MATERNAL		REPRODUTIVAS			CARÇAÇA		MORFOLÓGICAS			
iABCZ	DECA	PD-ED	PS-ED	PM-EM	TMD	IPP	STAY	PE365	AOL	ACAB	P	M
22,31	1	1	1	1	1	1	1	1	1	1	1	1



>> CLIQUE NA IMAGEM PARA



VER O VÍDEO DO ANIMAL <<



LOTE
101

11 KEDW

REG.: **KEDW 11** NASC: **12/08/2022** SEXO: **FÊMEA**

REM ARMADOR

SHERLOCK MAT.

BELO J MACHADO

X

B5639 DA JANDAIA

XAMONIX J MACHADO

B1775 DA JANDAIA

PESO (Kg)	EPMURAS
584	Excelente



CRESCIMENTO		MATERNAL		REPRODUTIVAS			CARÇAÇA		MORFOLÓGICAS			
iABCZ	DECA	PD-ED	PS-ED	PM-EM	TMD	IPP	STAY	PE365	AOL	ACAB	P	M
19,49	1	1	1	4	1	1	3	1	1	1	1	1



>> CLIQUE NA IMAGEM PARA



VER O VÍDEO DO ANIMAL <<



LOTE
102

32 KEDW

REG.: **KEDW 32** NASC: **10/10/2022** SEXO: **FÊMEA**

REM ARMADOR

TIGRE DA JANDAIA

WKF4 ÁRABE

X

WKFI

B1772 DA JANDAIA

B3931 DA JANDAIA

PESO (Kg)	EPMURAS
432	Muito Bom



CRESCIMENTO		MATERNAL		REPRODUTIVAS			CARÇAÇA		MORFOLÓGICAS			
iABCZ	DECA	PD-ED	PS-ED	PM-EM	TMD	IPP	STAY	PE365	AOL	ACAB	P	M
24,41	1	1	1	1	1	1	1	1	1	1	1	1



>> CLIQUE NA IMAGEM PARA



VER O VÍDEO DO ANIMAL <<



LOTE
103
DUPLO

35 KEDW

REG.: **KEDW 35** NASC: **18/10/2022** SEXO: **FÊMEA**

CORONEL DA MN

SHERLOCK MAT.

LÍBANO DA JANDAIA

X

B6416 DA JANDAIA

B2014 DA JANDAIA

A9760 DA JANDAIA

PESO (Kg)	EPMURAS
457	Muito Bom

CRESCIMENTO MATERNAL REPRODUTIVAS CARÇAÇA MORFOLÓGICAS



iABCZ	DECA	PD-ED	PS-ED	PM-EM	TMD	IPP	STAY	PE365	AOL	ACAB	P	M
21,16	1	2	1	2	2	1	1	1	1	2	1	1

30 KEDW

REG.: **KEDW 30** NASC: **04/09/2022** SEXO: **FÊMEA**

D4685 DA MN (CAMPEÃO)

REM ARMADOR

CONHAQUE DA GREN.

X

B6558 DA JANDAIA

1001 FIV GREN.

B4113 DA JANDAIA

PESO (Kg)	EPMURAS
556	Muito Bom

CRESCIMENTO MATERNAL REPRODUTIVAS CARÇAÇA MORFOLÓGICAS



iABCZ	DECA	PD-ED	PS-ED	PM-EM	TMD	IPP	STAY	PE365	AOL	ACAB	P	M
18,18	1	1	2	5	2	2	1	1	2	1	1	2



>> CLIQUE NA IMAGEM PARA



VER O VÍDEO DO ANIMAL <<



LOTE
104
DUPLO

FRANCESA FIV KEHDI

REG.: **KEHD 423** NASC: **11/12/2022** SEXO: **FÊMEA**

QUARUP BONS

REM TORIXOREU

ESPARTANO MAT.

X

ARANDELA MAT.

BARAVAH MAT.

SABHA MAT.

PESO (Kg)	EPMURAS
398	Muito Bom

CRESCIMENTO MATERNAL REPRODUTIVAS CARÇAÇA MORFOLÓGICAS



iABCZ	DECA	PD-ED	PS-ED	PM-EM	TMD	IPP	STAY	PE365	AOL	ACAB	P	M
19,06	1	1	1	2	1	1	4	1	1	3	1	1

FELICITY KEHDI

REG.: **KEHD 415** NASC: **04/12/2022** SEXO: **FÊMEA**

REM ARMADOR

FUSION DA JANDAIA

WKF4 ÁRABE

X

B6062 DA JANDAIA

B1772 DA JANDAIA

B3766 DA JANDAIA

PESO (Kg)	EPMURAS
402	Muito Bom

CRESCIMENTO MATERNAL REPRODUTIVAS CARÇAÇA MORFOLÓGICAS



iABCZ	DECA	PD-ED	PS-ED	PM-EM	TMD	IPP	STAY	PE365	AOL	ACAB	P	M
23,34	1	1	1	1	1	1	1	1	1	4	1	1



>> CLIQUE NA IMAGEM PARA



VER O VÍDEO DO ANIMAL <<



LOTE
105
DUPLO

FLORENTINA FIV KEHDI

REG.: **KEHD 426** NASC: **15/12/2022** SEXO: **FÊMEA**

VERNON MAT.

REM TORIXOREU

CARANDAH MAT.

X

ARANDELA MAT.

ANDREZA MAT.

SABHA MAT.

PESO (Kg)	EPMURAS
453	Muito Bom



CRESCIMENTO			MATERNAL			REPRODUTIVAS			CARÇAÇA		MORFOLÓGICAS	
iABCZ	DECA	PD-ED	PS-ED	PM-EM	TMD	IPP	STAY	PE365	AOL	ACAB	P	M
16,05	1	1	1	7	1	3	7	1	1	7	1	1

FRATERNA FIV KEHDI

REG.: **KEHD 403** NASC: **14/11/2022** SEXO: **FÊMEA**

VERNON MAT.

BATMAN MAT.

CARANDAH MAT.

X

CAPITANIA KEHDI

ANDREZA MAT.

ALBIZIA FIV KEHDI

PESO (Kg)	EPMURAS
461	Muito Bom



CRESCIMENTO			MATERNAL			REPRODUTIVAS			CARÇAÇA		MORFOLÓGICAS	
iABCZ	DECA	PD-ED	PS-ED	PM-EM	TMD	IPP	STAY	PE365	AOL	ACAB	P	M
19,38	1	1	1	9	1	1	3	1	1	5	1	1

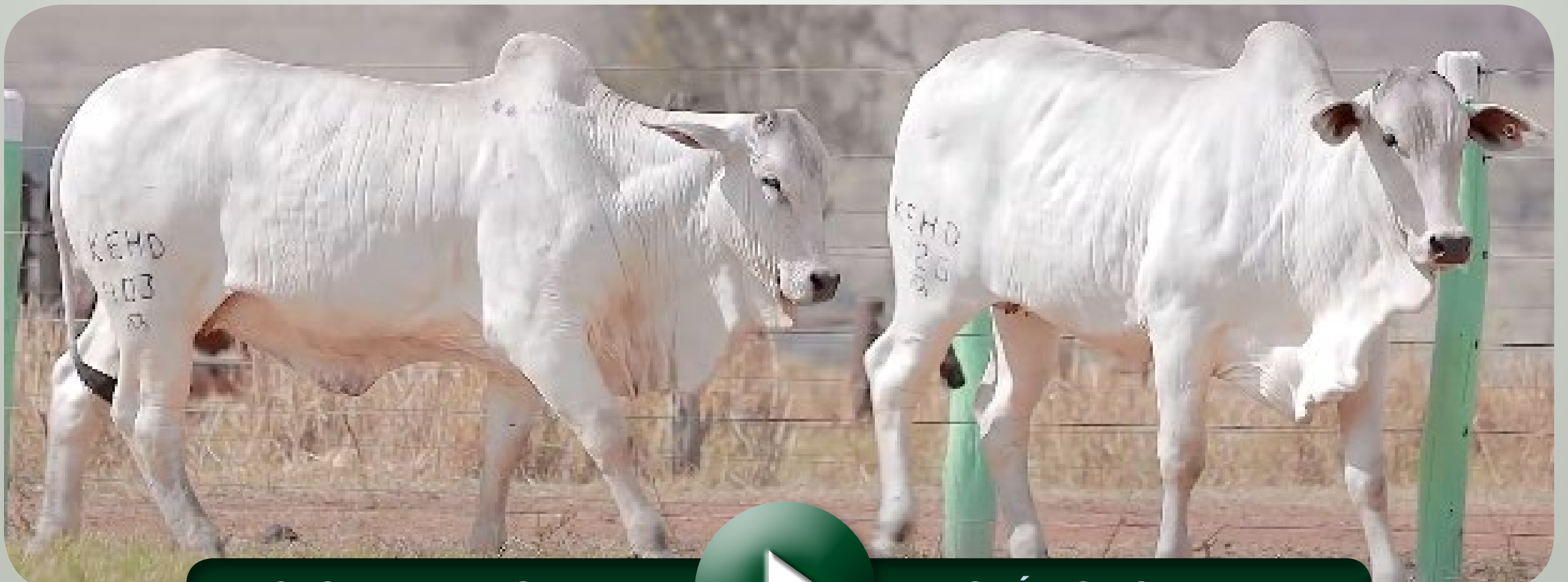

>> CLIQUE NA IMAGEM PARA



VER O VÍDEO DO ANIMAL <<



LOTE
106
DUPLO

FORMOSA FIV KEHDI

REG.: **KEHD 400** NASC: **10/11/2022** SEXO: **FÊMEA**

RUBAIAH MAT.

SHERLOCK MAT.

DEL REI MAT.

X

DOSE SINO

BAYA MAT.

BALELA MAT.

PESO (Kg)	EPMURAS
457	Muito Bom

CRESCIMENTO MATERNAL REPRODUTIVAS CARÇAÇA MORFOLÓGICAS



iABCZ	DECA	PD-ED	PS-ED	PM-EM	TMD	IPP	STAY	PE365	AOL	ACAB	P	M
22,16	1	1	1	1	1	1	1	1	3	2	1	1

WKF298

REG.: **WKF 298** NASC: **23/08/2021** SEXO: **FÊMEA**

REM USP

BACKUP

CEN 9030 ESTUQUE TE

X

A6647 DA JANDAIA

CEN 2437 GAIOLA

SALSICHA DA JANDAIA

PESO (Kg)	EPMURAS
527	Bom

CRESCIMENTO MATERNAL REPRODUTIVAS CARÇAÇA MORFOLÓGICAS



iABCZ	DECA	PD-ED	PS-ED	PM-EM	TMD	IPP	STAY	PE365	AOL	ACAB	P	M
12,76	2	6	4	1	2	3	1	5	2	1	3	4

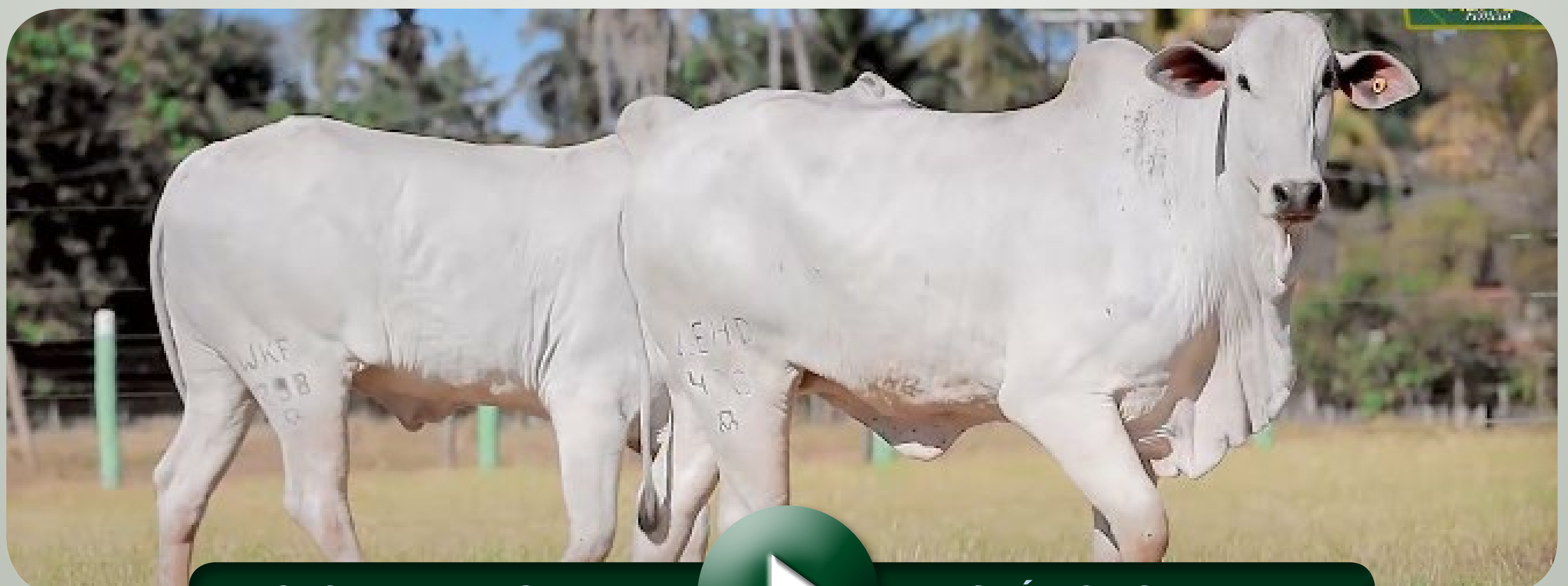

>> CLIQUE NA IMAGEM PARA



VER O VÍDEO DO ANIMAL <<



FORTUNA KEHDI

REG.: **KEHD 393** NASC: **18/10/2022** SEXO: **FÊMEA**

REM USP

REM DULLDOG X **CORAL KEHDI**

PESO (Kg)	EPMURAS
444	Bom



CRESCIMENTO			MATERNAL			REPRODUTIVAS			CARÇAÇA		MORFOLÓGICAS	
iABCZ	DECA	PD-ED	PS-ED	PM-EM	TMD	IPP	STAY	PE365	AOL	ACAB	P	M
17,07	1	1	1	1	1	1	4	1	1	3	1	1

41 KEDW

REG.: **KEDW 41** NASC: **22/10/2022** SEXO: **FÊMEA**

SHERLOCK MAT.

DON QUIXOTE MAT. X **B5639 DA JANDAIA**

PESO (Kg)	EPMURAS
427	Muito Bom



CRESCIMENTO			MATERNAL			REPRODUTIVAS			CARÇAÇA		MORFOLÓGICAS	
iABCZ	DECA	PD-ED	PS-ED	PM-EM	TMD	IPP	STAY	PE365	AOL	ACAB	P	M
19,07	1	1	1	1	1	4	2	1	1	1	1	1

27 KEDW

REG.: **KEDW 27** NASC: **30/08/2022** SEXO: **FÊMEA**

SHERLOCK MAT.

WKF4 ÁRABE X **B6345 DA JANDAIA**

PESO (Kg)	EPMURAS
400	Bom



CRESCIMENTO			MATERNAL			REPRODUTIVAS			CARÇAÇA		MORFOLÓGICAS	
iABCZ	DECA	PD-ED	PS-ED	PM-EM	TMD	IPP	STAY	PE365	AOL	ACAB	P	M
22,66	1	1	1	1	1	1	1	1	1	2	1	1

>> CLIQUE AQUI PARA



VER O VÍDEO DO ANIMAL <<



FILIPINA KEHDI

REG.: **KEHD 414** NASC: **04/12/2022** SEXO: **FÊMEA**

SHERLOCK MAT.

DIGITAL MAT. X **DELICADEZA SINO**

PESO (Kg)	EPMURAS
417	Bom



iABCZ	DECA	CRESCIMENTO			MATERNAL			REPRODUTIVAS			CARÇAÇA		MORFOLÓGICAS	
		PD-ED	PS-ED	PM-EM	TMD	IPP	STAY	PE365	AOL	ACAB	P	M		
21,96	1	1	1	10	4	2	1	1	1	1	1	1	1	

FAVORITA KEHDI

REG.: **KEHD 377** NASC: **09/09/2022** SEXO: **FÊMEA**

REM USP

COMBOIO FIV DA S.NICE X **CASSIA FIV KEHDI**

PESO (Kg)	EPMURAS
449	Bom



iABCZ	DECA	CRESCIMENTO			MATERNAL			REPRODUTIVAS			CARÇAÇA		MORFOLÓGICAS	
		PD-ED	PS-ED	PM-EM	TMD	IPP	STAY	PE365	AOL	ACAB	P	M		
17,37	1	1	1	1	1	2	2	1	1	2	1	1		

38 KEDW

REG.: **KEDW 38** NASC: **21/10/2022** SEXO: **FÊMEA**

7308/04 PO PERDIZES

LÍBANO DA JANDAIA X **B3032 DA JANDAIA**

PESO (Kg)	EPMURAS
428	Muito Bom



iABCZ	DECA	CRESCIMENTO			MATERNAL			REPRODUTIVAS			CARÇAÇA		MORFOLÓGICAS	
		PD-ED	PS-ED	PM-EM	TMD	IPP	STAY	PE365	AOL	ACAB	P	M		
18,31	1	2	2	1	1	2	1	1	1	2	3	2		

>> CLIQUE AQUI PARA



VER O VÍDEO DO ANIMAL <<



FERRADURA KEHDI

REG.: **KEHD 386** NASC: **17/09/2022** SEXO: **FÊMEA**

VERNON MAT.

CORUMBA MAT. X CORTEZA KEHDI

PESO (Kg)	EPMURAS
419	Muito Bom



iABCZ	DECA	CRESCIMENTO		MATERNAL		REPRODUTIVAS			CARÇAÇA		MORFOLÓGICAS	
		PD-ED	PS-ED	PM-EM	TMD	IPP	STAY	PE365	AOL	ACAB	P	M
13,21	1	1	1	2	1	1	4	1	1	2	1	1

FACEIRA KEHDI

REG.: **KEHD 376** NASC: **09/09/2022** SEXO: **FÊMEA**

CORONEL DA MN

CORUMBA MAT. X BAIUCA FIV KEHDI

PESO (Kg)	EPMURAS
416	Muito Bom



iABCZ	DECA	CRESCIMENTO		MATERNAL		REPRODUTIVAS			CARÇAÇA		MORFOLÓGICAS	
		PD-ED	PS-ED	PM-EM	TMD	IPP	STAY	PE365	AOL	ACAB	P	M
9,18	3	4	2	2	2	2	6	1	1	1	1	1

FAROFA KEHDI

REG.: **KEHD 367** NASC: **08/08/2022** SEXO: **FÊMEA**

REM USP

CORUMBA MAT. X AMARILIS FIV KEHDI

PESO (Kg)	EPMURAS
510	Muito Bom



iABCZ	DECA	CRESCIMENTO		MATERNAL		REPRODUTIVAS			CARÇAÇA		MORFOLÓGICAS	
		PD-ED	PS-ED	PM-EM	TMD	IPP	STAY	PE365	AOL	ACAB	P	M
8,63	3	3	2	2	2	1	6	2	1	5	1	1





FOFOCA KEHDI

REG.: **KEHD 438** NASC: **29/12/2022** SEXO: **FÊMEA**

DEFERIDO COL

BEQUER FIV KEHDI X **DESENHISTA**

PESO (Kg)	EPMURAS
388	Muito Bom



CRESCIMENTO		MATERNAL			REPRODUTIVAS			CARÇAÇA		MORFOLÓGICAS		
iABCZ	DECA	PD-ED	PS-ED	PM-EM	TMD	IPP	STAY	PE365	AOL	ACAB	P	M
15,88	1	1	1	2	1	7	2	1	4	9	3	2

FLAUTA FIV KEHDI

REG.: **KEHD 402** NASC: **12/11/2022** SEXO: **FÊMEA**

SHERLOCK MAT.

DEL REI MAT. X **DOSE SINO**

PESO (Kg)	EPMURAS
396	Bom



CRESCIMENTO		MATERNAL			REPRODUTIVAS			CARÇAÇA		MORFOLÓGICAS		
iABCZ	DECA	PD-ED	PS-ED	PM-EM	TMD	IPP	STAY	PE365	AOL	ACAB	P	M
20,56	1	1	1	1	1	1	1	1	4	2	1	1

FABULOSA KEHDI

REG.: **KEHD 383** NASC: **17/09/2022** SEXO: **FÊMEA**

RASTAN MAT.

DEL REI MAT. X **B6659 DA JANDAIA**

PESO (Kg)	EPMURAS
391	Bom



CRESCIMENTO		MATERNAL			REPRODUTIVAS			CARÇAÇA		MORFOLÓGICAS		
iABCZ	DECA	PD-ED	PS-ED	PM-EM	TMD	IPP	STAY	PE365	AOL	ACAB	P	M
15,26	1	2	1	4	2	4	1	1	3	4	1	1

>> CLIQUE AQUI PARA



VER O VÍDEO DO ANIMAL <<



FOLIA KEHDI

REG.: **KEHD 440** NASC: **23/01/2023** SEXO: **FÊMEA**

DEFERIDO COL

BEQUER FIV KEHDI

X

DESENLACE

PESO (Kg)	EPMURAS
370	Bom



CRESCIMENTO			MATERNAL			REPRODUTIVAS			CARÇAÇA		MORFOLÓGICAS	
iABCZ	DECA	PD-ED	PS-ED	PM-EM	TMD	IPP	STAY	PE365	AOL	ACAB	P	M
15,92	1	1	1	4	1	2	1	3	4	9	2	2

FRANCA KEHDI

REG.: **KEHD 408** NASC: **28/11/2022** SEXO: **FÊMEA**

REM TORIXOREU

RIVALDO DA JANDAIA

X

CIFRA FIV KEHDI

PESO (Kg)	EPMURAS
341	Muito Bom



CRESCIMENTO			MATERNAL			REPRODUTIVAS			CARÇAÇA		MORFOLÓGICAS	
iABCZ	DECA	PD-ED	PS-ED	PM-EM	TMD	IPP	STAY	PE365	AOL	ACAB	P	M
13,45	1	1	2	2	1	2	3	1	3	6	1	1

FUTRIKA KEHDI

REG.: **KEHD 394** NASC: **20/10/2022** SEXO: **FÊMEA**

MENTOR DA GREN.

B2887 DA S.NICE

X

CZARINA KEHDI

PESO (Kg)	EPMURAS
387	Muito Bom



CRESCIMENTO			MATERNAL			REPRODUTIVAS			CARÇAÇA		MORFOLÓGICAS	
iABCZ	DECA	PD-ED	PS-ED	PM-EM	TMD	IPP	STAY	PE365	AOL	ACAB	P	M
14,50	1	5	3	5	5	1	1	2	2	1	1	1

>> CLIQUE AQUI PARA



VER O VÍDEO DO ANIMAL <<



LOTE
112
DUPLO

FINLÂNDIA FIV KEHDI

REG.: **KEHD 422** NASC: **10/12/2022** SEXO: **FÊMEA**

REM ARMADOR

SHERLOCK MAT.

COMBOIO FIV DA S.NICE

X

DELICADEZA SINO

B4987 FIV DA S.NICE

BRANCA MAT.

PESO (Kg)	EPMURAS
388	Bom



CRESCIMENTO		MATERNAL		REPRODUTIVAS			CARÇAÇA		MORFOLÓGICAS			
iABCZ	DECA	PD-ED	PS-ED	PM-EM	TMD	IPP	STAY	PE365	AOL	ACAB	P	M
21,18	1	1	1	4	1	2	3	1	1	1	1	1

FECHADURA KEHDI

REG.: **KEHD 411** NASC: **02/12/2022** SEXO: **FÊMEA**

CORONEL DA MN

B3541 DA JANDAIA

LÍBANO DA JANDAIA

X

CARIOCA KEHDI

B2014 DA JANDAIA

896 DA EAO

PESO (Kg)	EPMURAS
397	Bom



CRESCIMENTO		MATERNAL		REPRODUTIVAS			CARÇAÇA		MORFOLÓGICAS			
iABCZ	DECA	PD-ED	PS-ED	PM-EM	TMD	IPP	STAY	PE365	AOL	ACAB	P	M
16,96	1	2	1	2	1	3	1	1	2	3	3	2



LOTE 112

08. SETEMBRO | 10h



>> CLIQUE NA IMAGEM PARA



VER O VÍDEO DO ANIMAL <<



LOTE
113

445 FIV KEHDI

REG.: **KEHD 445** NASC: **10/07/2023** SEXO: **FÊMEA**

REM ARMADOR

SHERLOCK MAT.

COMBOIO FIV DA S.NICE

X

CEVADA FIV KEHDI

B4987 FIV DA S.NICE

743 DA EAO

PESO (Kg)	EPMURAS
380	Excelente



CRESCIMENTO		MATERNAL		REPRODUTIVAS			CARÇAÇA		MORFOLÓGICAS			
iABCZ	DECA	PD-ED	PS-ED	PM-EM	TMD	IPP	STAY	PE365	AOL	ACAB	P	M
20,02	1	1	1	1	1	2	2	1	1	1	1	1

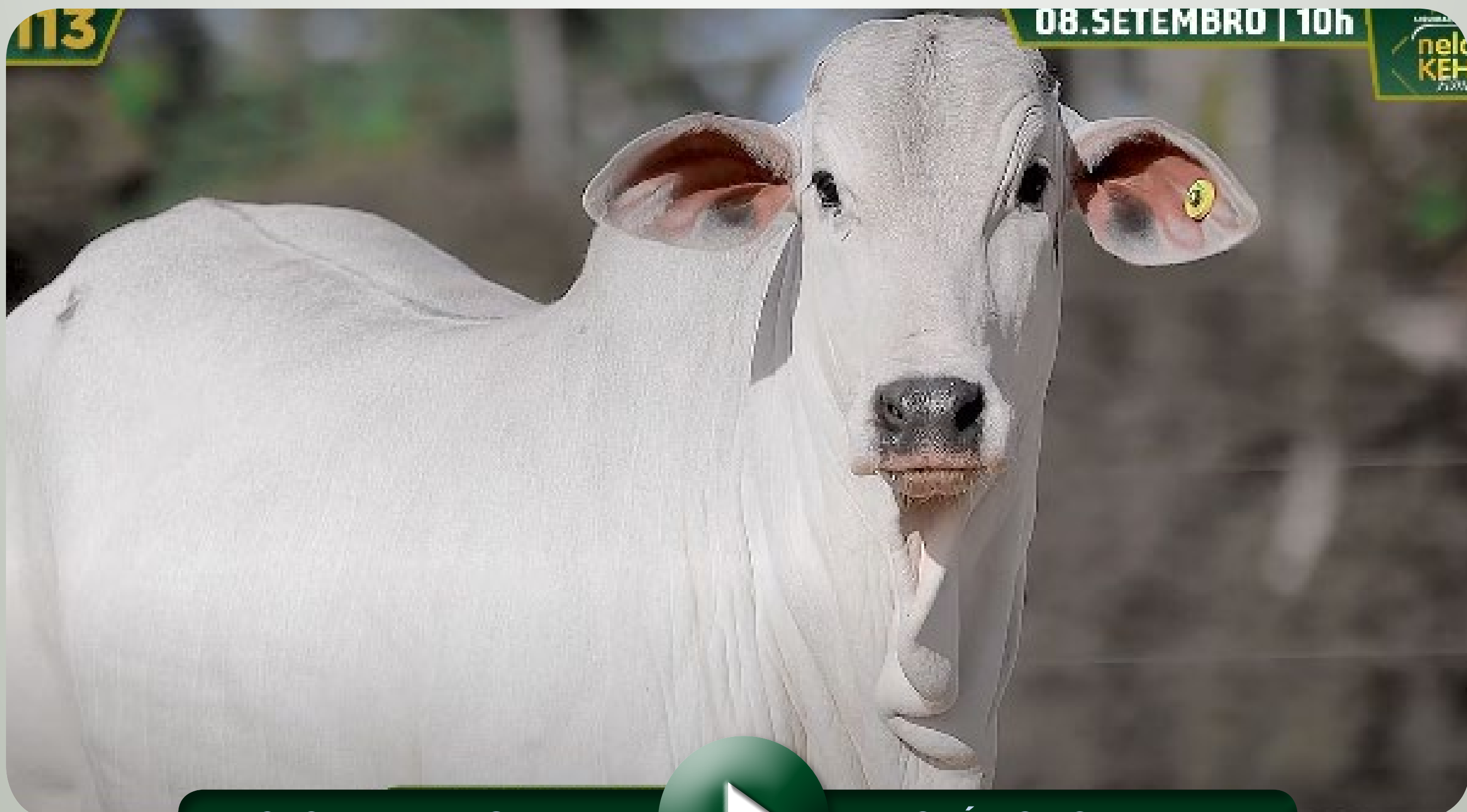

>> CLIQUE NA IMAGEM PARA



VER O VÍDEO DO ANIMAL <<



LOTE
114

499 KEHDI

REG.: **KEHD 499** NASC: **08/10/2023** SEXO: **FÊMEA**

D4685 DA MN (CAMPEÃO)

CEN 8818 ELTON

TREM BALA FIV DA EAO

X DOCEIRA FIV KEHDI

64 DA EAO

E0688 DA MN

PESO (Kg)	EPMURAS
296	Excelente



CRESCIMENTO		MATERNAL		REPRODUTIVAS			CARÇAÇA		MORFOLÓGICAS			
iABCZ	DECA	PD-ED	PS-ED	PM-EM	TMD	IPP	STAY	PE365	AOL	ACAB	P	M
29,60	1	1	1	1	1	1	1	2	1	1	1	1



>> CLIQUE NA IMAGEM PARA



VER O VÍDEO DO ANIMAL <<



LOTE
115

441 FIV KEHDI

REG.: **KEHD 441** NASC: **05/07/2023** SEXO: **FÊMEA**

REM ARMADOR

SHERLOCK MAT.

COMBOIO FIV DA S.NICE

X **CEVADA FIV KEHDI**

B4987 FIV DA S.NICE

743 DA EAO

PESO (Kg)	EPMURAS
312	Muito Bom



CRESCIMENTO		MATERNAL		REPRODUTIVAS			CARÇAÇA		MORFOLÓGICAS			
iABCZ	DECA	PD-ED	PS-ED	PM-EM	TMD	IPP	STAY	PE365	AOL	ACAB	P	M
20,02	1	1	1	1	1	2	2	1	1	1	1	1



>> CLIQUE NA IMAGEM PARA



VER O VÍDEO DO ANIMAL <<



LOTE
116
QUÁDRUPLO

481 KEHDI

REG.: **KEHD 481** NASC: **08/09/2023** SEXO: **FÊMEA**

REM VOLDAS

COMBOIO FIV DA S.NICE X **REM DHALMITA**



PESO (Kg)	EPMURAS	CRESCIMENTO				MATERNAL			REPRODUTIVAS			CARÇAÇA		MORFOLÓGICAS	
		iABCZ	DECA	PD-ED	PS-ED	PM-EM	TMD	IPP	STAY	PE365	AOL	ACAB	P	M	
274	Muito Bom	20,48	1	1	1	2	1	1	2	1	1	1	1		

471 KEHDI

REG.: **KEHD 471** NASC: **21/08/2023** SEXO: **FÊMEA**

CORONEL DA MN

PACU DA MN X **BONECA FIV KEHDI**



PESO (Kg)	EPMURAS	CRESCIMENTO				MATERNAL			REPRODUTIVAS			CARÇAÇA		MORFOLÓGICAS	
		iABCZ	DECA	PD-ED	PS-ED	PM-EM	TMD	IPP	STAY	PE365	AOL	ACAB	P	M	
290	Muito Bom	21,66	1	2	1	1	1	1	1	1	2	1	1		

459 FIV KEHDI

REG.: **KEHD 459** NASC: **17/07/2023** SEXO: **FÊMEA**

REM TORIXOREU

PACU DA MN X **ARANDELA MAT.**



PESO (Kg)	EPMURAS	CRESCIMENTO				MATERNAL			REPRODUTIVAS			CARÇAÇA		MORFOLÓGICAS	
		iABCZ	DECA	PD-ED	PS-ED	PM-EM	TMD	IPP	STAY	PE365	AOL	ACAB	P	M	
377	Muito Bom	22,57	1	1	1	1	1	2	1	1	1	1	1		

448 KEHDI

REG.: **KEHD 448** NASC: **12/07/2023** SEXO: **FÊMEA**

CORONEL DA MN

PACU DA MN X **CALIFÓRNIA FIV KEHDI**



PESO (Kg)	EPMURAS	CRESCIMENTO				MATERNAL			REPRODUTIVAS			CARÇAÇA		MORFOLÓGICAS	
		iABCZ	DECA	PD-ED	PS-ED	PM-EM	TMD	IPP	STAY	PE365	AOL	ACAB	P	M	
314	Muito Bom	23,96	1	1	1	1	1	1	1	1	2	1	2		





LOTE
117

47 KEDW

REG.: **KEDW 47** NASC: **06/07/2023** SEXO: **FÊMEA**

REM ARMADOR

REM USP

COMBOIO FIV DA S.NICE

X

B5179 DA JANDAIA

B4987 FIV DA S.NICE

B366 DA JANDAIA

PESO (Kg)	EPMURAS
363	Excelente



CRESCIMENTO		MATERNAL		REPRODUTIVAS			CARÇAÇA		MORFOLÓGICAS			
iABCZ	DECA	PD-ED	PS-ED	PM-EM	TMD	IPP	STAY	PE365	AOL	ACAB	P	M
21,95	1	1	1	1	1	1	3	1	1	3	1	1



>> CLIQUE NA IMAGEM PARA



VER O VÍDEO DO ANIMAL <<



LOTE
118

66 FIV

REG.: **KEDW 66** NASC: **22/09/2023** SEXO: **FÊMEA**

REM ARMADOR

REM USP

B6777 DA S.NICE

X

B6329 DA JANDAIA

AGUITTA DA S.NICE

B695 DA JANDAIA

PESO (Kg)	EPMURAS
286	Excelente



CRESCIMENTO		MATERNAL		REPRODUTIVAS			CARÇAÇA		MORFOLÓGICAS			
iABCZ	DECA	PD-ED	PS-ED	PM-EM	TMD	IPP	STAY	PE365	AOL	ACAB	P	M
21,75	1	1	1	1	1	1	2	1	1	2	1	1



>> CLIQUE NA IMAGEM PARA



VER O VÍDEO DO ANIMAL <<



LOTE
119

57 FIV

REG.: **KEDW 57** NASC: **14/09/2023** SEXO: **FÊMEA**

REM ARMADOR

REM USP

B6777 DA S.NICE

X

B6329 DA JANDAIA

AGUITTA DA S.NICE

B695 DA JANDAIA

PESO (Kg)	EPMURAS
353	Excelente



CRESCIMENTO		MATERNAL		REPRODUTIVAS			CARÇAÇA		MORFOLÓGICAS			
iABCZ	DECA	PD-ED	PS-ED	PM-EM	TMD	IPP	STAY	PE365	AOL	ACAB	P	M
23,44	1	1	1	1	1	1	2	1	1	2	1	1



>> CLIQUE NA IMAGEM PARA



VER O VÍDEO DO ANIMAL <<



LOTE
120
QUÁDRUPLO

78 KEDW

REG.: **KEDW 78** NASC: **10/10/2023** SEXO: **FÊMEA**

TIGRE DA JANDAIA

WKF83 BEIRUTE

X

B5508 DA JANDAIA



PMGZ | DECAS

PESO (Kg)	EPMURAS	CRESCIMENTO				MATERNAL		REPRODUTIVAS			CARÇAÇA		MORFOLÓGICAS	
		iABCZ	DECA	PD-ED	PS-ED	PM-EM	TMD	IPP	STAY	PE365	AOL	ACAB	P	M
249	Muito Bom	21,47	1	1	1	3	1	1	1	1	1	1	1	

71 KEDW

REG.: **KEDW 71** NASC: **01/10/2023** SEXO: **FÊMEA**

REM USP

B6777 DA S.NICE

X

B5280 DA JANDAIA



PMGZ | DECAS

PESO (Kg)	EPMURAS	CRESCIMENTO				MATERNAL		REPRODUTIVAS			CARÇAÇA		MORFOLÓGICAS	
		iABCZ	DECA	PD-ED	PS-ED	PM-EM	TMD	IPP	STAY	PE365	AOL	ACAB	P	M
280	Muito Bom	20,32	1	1	1	1	1	1	1	1	1	3	1	

69 KEDW

REG.: **KEDW 69** NASC: **29/09/2023** SEXO: **FÊMEA**

SHERLOCK MAT.

WKF4 ÁRABE

X

B5639 DA JANDAIA



PMGZ | DECAS

PESO (Kg)	EPMURAS	CRESCIMENTO				MATERNAL		REPRODUTIVAS			CARÇAÇA		MORFOLÓGICAS	
		iABCZ	DECA	PD-ED	PS-ED	PM-EM	TMD	IPP	STAY	PE365	AOL	ACAB	P	M
257	Muito Bom	26,87	1	1	1	1	1	1	1	1	1	2	1	

55 FIV

REG.: **KEDW 55** NASC: **13/09/2023** SEXO: **FÊMEA**

REM USP

B6777 DA S.NICE

X

B6329 DA JANDAIA



PMGZ | DECAS

PESO (Kg)	EPMURAS	CRESCIMENTO				MATERNAL		REPRODUTIVAS			CARÇAÇA		MORFOLÓGICAS	
		iABCZ	DECA	PD-ED	PS-ED	PM-EM	TMD	IPP	STAY	PE365	AOL	ACAB	P	M
295	Muito Bom	21,09	1	1	1	1	1	1	2	1	1	2	1	

>> CLIQUE AQUI PARA



VER O VÍDEO DO ANIMAL <<



LOTE
121

443 FIV KEHDI

REG.: **KEHD 443** NASC: **08/07/2023** SEXO: **FÊMEA**

REM ESPIÃO 007

SHERLOCK MAT.

EL ZORRERO SINO

X

DOSE SINO

BHARBY MAT.

BALELA MAT.

PESO (Kg)	EPMURAS
379	Excelente



CRESCIMENTO		MATERNAL		REPRODUTIVAS			CARÇAÇA		MORFOLÓGICAS			
iABCZ	DECA	PD-ED	PS-ED	PM-EM	TMD	IPP	STAY	PE365	AOL	ACAB	P	M
19,29	1	1	1	1	1	1	7	1	1	1	1	1



>> CLIQUE NA IMAGEM PARA



VER O VÍDEO DO ANIMAL <<



LOTE
122
DUPLO

491 KEHDI

REG.: **KEHD 491** NASC: **02/10/2023** SEXO: **FÊMEA**

REM ARMADOR

BATMAN MAT.

COMBOIO FIV DA S.NICE

X

DIAMANTINA FIV KEHDI

B4987 FIV DA S.NICE

9090 DA EAO

PESO (Kg)	EPMURAS
271	Muito Bom

CRESCIMENTO MATERNAL REPRODUTIVAS CARÇAÇA MORFOLÓGICAS



iABCZ	DECA	PD-ED	PS-ED	PM-EM	TMD	IPP	STAY	PE365	AOL	ACAB	P	M
15,81	1	1	1	2	1	3	4	1	1	1	1	1

473 KEHDI

REG.: **KEHD 473** NASC: **21/08/2023** SEXO: **FÊMEA**

REM ARMADOR

DEFERIDO COL

COMBOIO FIV DA S.NICE

X

DESFORRA

B4987 FIV DA S.NICE

BALADA II

PESO (Kg)	EPMURAS
270	Bom

CRESCIMENTO MATERNAL REPRODUTIVAS CARÇAÇA MORFOLÓGICAS



iABCZ	DECA	PD-ED	PS-ED	PM-EM	TMD	IPP	STAY	PE365	AOL	ACAB	P	M
13,59	1	1	1	3	1	4	5	1	1	2	1	1



>> CLIQUE NA IMAGEM PARA



VER O VÍDEO DO ANIMAL <<



LOTE
123
DUPLO

67 FIV

REG.: **KEDW 67** NASC: **23/09/2023** SEXO: **FÊMEA**

QUARUP BONS

REM USP

ESPARTANO MAT.

X

WKF60

BARAVAH MAT.

B2718 DA JANDAIA

PESO (Kg)	EPMURAS
286	Muito Bom

CRESCIMENTO MATERNAL REPRODUTIVAS CARÇAÇA MORFOLÓGICAS



iABCZ	DECA	PD-ED	PS-ED	PM-EM	TMD	IPP	STAY	PE365	AOL	ACAB	P	M
17,95	1	1	1	2	1	1	2	1	1	3	1	1

54 FIV

REG.: **KEDW 54** NASC: **09/09/2023** SEXO: **FÊMEA**

REM ARMADOR

D4685 DA MN (CAMPEÃO)

B6777 DA S.NICE

X

B3931 DA JANDAIA

AGUITTA DA S.NICE

B1613 DA JANDAIA

PESO (Kg)	EPMURAS
279	Muito Bom

CRESCIMENTO MATERNAL REPRODUTIVAS CARÇAÇA MORFOLÓGICAS



iABCZ	DECA	PD-ED	PS-ED	PM-EM	TMD	IPP	STAY	PE365	AOL	ACAB	P	M
17,13	1	1	1	1	1	2	4	1	1	1	1	1



>> CLIQUE NA IMAGEM PARA



VER O VÍDEO DO ANIMAL <<



LOTE
124
QUÁDRUPLO

70 KEDW

REG.: **KEDW 70** NASC: **29/09/2023** SEXO: **FÊMEA**

TIGRE DA JANDAIA

WKF83 BEIRUTE X **WKFI**



PESO (Kg)	EPMURAS	CRESCIMENTO				MATERNAL		REPRODUTIVAS			CARÇAÇA		MORFOLÓGICAS	
		iABCZ	DECA	PD-ED	PS-ED	PM-EM	TMD	IPP	STAY	PE365	AOL	ACAB	P	M
256	Bom	19,35	1	1	1	4	1	1	1	1	1	1	1	

52 KEDW

REG.: **KEDW 52** NASC: **28/08/2023** SEXO: **FÊMEA**

REM ARMADOR

LÍBANO DA JANDAIA X **B6558 DA JANDAIA**



PESO (Kg)	EPMURAS	CRESCIMENTO				MATERNAL		REPRODUTIVAS			CARÇAÇA		MORFOLÓGICAS	
		iABCZ	DECA	PD-ED	PS-ED	PM-EM	TMD	IPP	STAY	PE365	AOL	ACAB	P	M
312	Bom	24,25	1	2	1	1	1	1	1	1	1	1	2	

77 KEDW

REG.: **KEDW 77** NASC: **21/08/2023** SEXO: **FÊMEA**

CONHAQUE DA GREN.

B6777 DA S.NICE X **WKF280**



PESO (Kg)	EPMURAS	CRESCIMENTO				MATERNAL		REPRODUTIVAS			CARÇAÇA		MORFOLÓGICAS	
		iABCZ	DECA	PD-ED	PS-ED	PM-EM	TMD	IPP	STAY	PE365	AOL	ACAB	P	M
296	Bom	16,94	1	1	1	1	1	2	4	1	1	1	1	

48 KEDW

REG.: **KEDW 48** NASC: **08/07/2023** SEXO: **FÊMEA**

LÍBANO DA JANDAIA

WKF4 ÁRABE X **WKF58**



PESO (Kg)	EPMURAS	CRESCIMENTO				MATERNAL		REPRODUTIVAS			CARÇAÇA		MORFOLÓGICAS	
		iABCZ	DECA	PD-ED	PS-ED	PM-EM	TMD	IPP	STAY	PE365	AOL	ACAB	P	M
313	Bom	25,24	1	1	1	2	1	1	1	1	1	2	1	

>> CLIQUE AQUI PARA



VER O VÍDEO DO ANIMAL <<



LOTE
125
TRIPLO

456 KEHDI

REG.: **KEHD 456** NASC: **17/07/2023** SEXO: **FÊMEA**

RASTAN MAT.

COMBOIO FIV DA S.NICE X **B6363 DA JANDAIA**

PESO (Kg)	EPMURAS
283	Bom



CRESCIMENTO		MATERNAL				REPRODUTIVAS			CARÇAÇA		MORFOLÓGICAS	
iABCZ	DECA	PD-ED	PS-ED	PM-EM	TMD	IPP	STAY	PE365	AOL	ACAB	P	M
14,78	1	1	1	5	2	2	3	1	1	3	1	1

457 KEHDI

REG.: **KEHD 457** NASC: **17/07/2023** SEXO: **FÊMEA**

BATMAN MAT.

EL ZORRERO SINO X **DALIA FIV KEHDI**

PESO (Kg)	EPMURAS
298	Muito Bom



CRESCIMENTO		MATERNAL				REPRODUTIVAS			CARÇAÇA		MORFOLÓGICAS	
iABCZ	DECA	PD-ED	PS-ED	PM-EM	TMD	IPP	STAY	PE365	AOL	ACAB	P	M
13,08	1	1	1	2	1	2	9	1	1	1	1	1

449 KEHDI

REG.: **KEHD 449** NASC: **13/07/2023** SEXO: **FÊMEA**

RASTAN MAT.

CORUMBA MAT. X **B6291 DA JANDAIA**

PESO (Kg)	EPMURAS
298	Muito Bom



CRESCIMENTO		MATERNAL				REPRODUTIVAS			CARÇAÇA		MORFOLÓGICAS	
iABCZ	DECA	PD-ED	PS-ED	PM-EM	TMD	IPP	STAY	PE365	AOL	ACAB	P	M
8,34	3	2	2	3	2	1	7	1	2	2	1	1

>> CLIQUE AQUI PARA

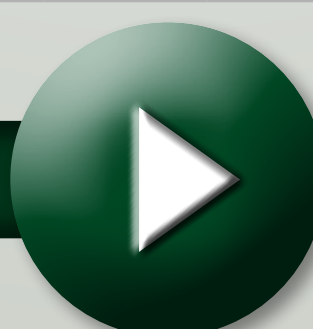

VER O VÍDEO DO ANIMAL <<

REGULAMENTO

O presente Regulamento contém as normas e condições gerais a serem observadas durante os Leilões e "Shoppings" promovidos pela CONNECT LEILÕES E EVENTOS LTDA., pessoa jurídica de direito privado inscrita no CNPJ nº 22.446.069/0001-86, com sede na Av. Arthur Thomas, 1.482, Parque Rodocentro, CEP 86065-000, Londrina-Pr, a ele submetendo-se todos aqueles que, na condição de convidados, participantes e/ou promotores do evento, pretenderem promover a aquisição ou venda de animais ou produtos agrobusiness, ou ainda figurarem como mero espectadores, estando o mesmo disponível no endereço eletrônico da leiloeira. Portanto, obrigam-se a acatar, de forma definitiva e irrestrita, as disposições aqui consignadas, as quais serão consideradas como conhecidas e aceitas por todos, não podendo se recusar a aceitá-las ou a cumpri-las alegando o seu desconhecimento.

1. O Leilão poderá ser Presencial e/ou Virtual, transmitido em tempo real pela internet e/ou canais de televisão, sendo admitidos lances na forma divulgada para cada evento. Do mesmo modo, os animais ou produtos poderão ser comercializados pela modalidade Shopping, hipótese em que os mesmos serão disponibilizados à venda através do endereço eletrônico e/ou aplicativo da promotora de acordo com as condições divulgadas através dos canais de comunicação disponíveis.

2. O Leilão se processará publicamente e será presidido por Leiloeiro Rural, nos termos da Lei 4.021/1961, a quem incumbe, no início dos trabalhos, prestar todas as informações relativas aos bens submetidos à venda, condições de pagamento, valor das comissões, local de retirada ou de entrega, além de outras informações correlatas, bem como o proceder à oferta dos lotes, recepção das propostas e batida do martelo, observadas fielmente as disposições constantes deste Regulamento.

3. Aceitos os lances sem condições nem reservas, o arrematante fica obrigado a cumprir as condições anunciadas pelo Leiloeiro. Caso o arrematante desista da compra após a batida do martelo, sujeitar-se-á ao pagamento de multa contratual estipulada em 20% (vinte por cento) do valor da arrematação, responsabilizando-se, ainda, pelo pagamento da integridade da comissão devida à Leiloeira.

4. Os preços dos animais ou produtos serão determinados pela melhor oferta de valores e, com a batida do martelo, Compradores e Vendedores estarão automaticamente obrigados ao negócio a que se propuseram, ressalvada a hipótese de não aprovação de cadastro ou da venda pelo Vendedor.

5. O Leiloeiro não aceitará lances dados por pessoas que, a seu exclusivo critério, julgar não capacitadas ou inidôneas, ou daquelas que não tenham tido o cadastro previamente aprovado.

6. O Leiloeiro poderá lavrar certidão dotada de fé pública, a qual prestar-se-á a instruir ação executiva acaso não seja completado o preço da arrematação no prazo marcado no ato do Leilão.

7. Todos aqueles que pretendam apresentar lances deverão estar previamente cadastrados pela Leiloeira, a quem incumbe o recebimento da documentação, análise e aprovação dos cadastros. Com o pedido de cadastramento, resta à Leiloeira autorizada a consultar o cadastro do candidato junto aos órgãos de proteção ao crédito, bem como consultar as referências pessoais e/ou comerciais fornecidas.

8. Apesar da aprovação do cadastro pela Leiloeira, a compra porventura realizada pelo participante ficará condicionada à posterior aprovação do Vendedor.

9. É facultado aos Vendedores e aos Licitantes fazerem-se representar por Procuradores legalmente constituídos através de Procuração outorgada por Escritura Pública com os necessários poderes.

10. Compradores domiciliados fora do país apenas poderão adquirir lotes mediante o pagamento à vista do preço imediatamente após a batida do martelo, inclusive da comissão de compra.

11. Os Vendedores são responsáveis pelas informações constantes do Catálogo do Leilão, o qual será divulgado pela Promotora e anunciado pelo Leiloeiro. Assim, na qualidade de mera intermediadora, a Leiloeira não se responsabiliza por eventuais erros e divergências, incumbindo ao Vendedor a responsabilidade porventura decorrente dos mesmos.

12. Os caracteres transmitidos pela internet e/ou canais de televisão consistem na reprodução do Catálogo do Leilão.

13. Antes do Leilão é facultado ao Comprador examinar ou mandar examinar por Médico Veterinário ou Técnico de sua confiança os animais ou produtos nas respectivas propriedades, ou mesmo no local do leilão, mediante agendamento prévio.

14. As vendas realizadas no Leilão serão irrevogáveis, não podendo o Comprador recusar o animal ou solicitar redução de seu preço, restando afastado o direito de arrependimento vez que, em se tratando de transações realizadas entre Produtores Rurais, restam afastadas as disposições consumeristas, devendo incidir o Código Civil.

15. Na hipótese de arrematação de animal prenhe ou reprodutor, o Comprador obriga-se a atestar a prenhez ou a capacidade reprodutiva no prazo de improrrogável de 30 (trinta) dias contados do recebimento do animal, sob pena de decadência.

16. Caso os vícios porventura apresentados venham a ensejar a rescisão do contrato, todo e qualquer valor pago pelo Comprador, inclusive à título de comissão de compra, será ressarcido única e exclusivamente pelo Vendedor.

17. O percentual da comissão de compra será anunciado pelo Leiloeiro no início dos trabalhos, cujo percentual incidirá sobre os valores apurados na batida do martelo.

18. A Comissão de Compra é a quantia paga pelo Comprador dos animais à Leiloeira, valor este devido pelo serviço de intermediação prestado, cujos valores serão devidos imediatamente após a batida do martelo e o pagamento deverá ser realizado à vista, quando do acerto de compras. Em caso de mora, o valor devido será corrigido pelo IGP-M e acrescido de juros moratórios de 1% ao mês pro rata die e multa de 2%, além de honorários advocatícios de 20%, restando afastada a aplicação de índices deflatores.

19. O Comprador declara-se ciente de que a comissão é devida à Leiloeira mediante a arrematação do lote, ainda que o negócio jurídico não venha a ser concretizado ou venha a ser rescindido pelas partes por qualquer motivo que seja.

20. Eventuais alterações de valores decorrentes de negociações realizadas diretamente entre as partes posteriormente à arrematação não ensejarão a redução ou majoração dos valores devidos a título de comissão, a qual incidirá sobre o valor total da arrematação.

21. A Leiloeira é a empresa que atua como intermediária das transações, sendo responsável pela organização e coordenação do leilão, não se responsabilizando, em nenhuma hipótese, pelo inadimplemento do Comprador.

22. Com a batida do martelo e aceite o cadastro do Comprador pelo Vendedor, o primeiro assinará a Nota de Leilão dando aceite aos negócios jurídicos realizados. Do mesmo modo, as transações realizadas serão formalizadas através de INSTRUMENTO PARTICULAR DE CONTRATO DE COMPRA E VENDA DE BEM(S) COM RESERVA DE DOMÍNIO que será firmado entre as partes em observância dos termos deste Regulamento, bem como mediante a subscrição de Notas Promissórias Únicas do valor total da arrematação e da comissão de compra incidente.

23. As assinaturas do instrumento poderão ser realizadas através de ferramentas de Assinatura Digital, nos termos do parágrafo 2º do artigo 10 da MP 2.200-2/2001.

24. O Vendedor poderá exigir do Comprador, a seu exclusivo critério, avalista da obrigação. Havendo a recusa do Comprador ou não tendo sido aprovado o cadastro do avalista indicado, o Vendedor restará desobrigado da venda.

25. Sob a égide das leis cíveis e criminais, o Comprador será o único responsável pelas assinaturas lançadas nos documentos que lhe foram encaminhados, bem como sobre suas informações cadastrais.

26. O Vendedor reservará para si a propriedade dos animais e/ou produtos vendidos até que o Comprador pague a integralidade do preço, quando então entregará a este o(s) certificado(s) de transferência do(s) animal(is), devidamente assinado(s).

27. A tradição da coisa vendida dar-se-á com a batida do martelo, sendo que a retirada dos bens deverá ser realizada no ponto de retirada ou de entrega anunciado no início do leilão.

28. Ainda que os bens sejam expedidos para lugar diverso por convenção das partes, mesmo que as despesas de transporte sejam custeadas pelo Vendedor, por conta do Comprador correrão os riscos, uma vez que é responsável pelos bens desde a batida do martelo.

29. O não pagamento de quaisquer parcelas em seu vencimento ensejará o vencimento antecipado de todo o saldo devedor, conforme disposição constante no Instrumento Particular de Contrato de Promessa de Compra e Venda de Bem(s) com Reserva de Domínio, sem prejuízo das perdas e danos, multas e demais cominações constantes do Contrato a ser celebrado entre as partes.

30. Na hipótese de incidência de ICMS na transação, caberá ao Comprador seu pagamento em relação ao lote adquirido.

31. As partes obrigam-se a atuar em conformidade com a legislação vigente sobre Proteção de Dados Pessoais e determinações de órgãos reguladores/fiscalizadores sobre a matéria, em especial a Lei 13.709/2018 – Lei Geral de Proteção de Dados Pessoais – LGPD, apenas coletando dados pessoais com finalidade legítima e atentando-se ao melhor interesse do titular.

32. Neste ato Vendedor e Comprador fornecem seu expresse consentimento para o tratamento dos dados, nos termos do artigo 7º, inciso I da LGPD, o qual foi outorgado de modo livre, informado e inequívoco.

33. A Leiloeira informa que os dados tratados apenas serão compartilhados quando necessário para a execução do contrato, para o cumprimento de obrigação contratual, exercício regular de direitos em processo judicial e para a proteção do crédito.

34. As partes declaram-se cientes e consentem que os Leilões e contatos telefônicos e/ou virtuais havidos entre as partes e a Leiloeira poderão ser por esta registrados em mídia, prestando-se tais registros a fazer prova das negociações encetadas entre as partes.

35. Fica eleito o foro da Comarca de Londrina, Paraná, para dirimir qualquer dúvida quanto ao contido neste Regulamento.